

Acte Certifié exécutoire

Envoi : 19/04/2011  
Réception par le Prefet : 19/04/2011  
Publication : 21/04/2011



# Conseil Général Haut-Rhin

## Extrait des délibérations de la Commission Permanente

Pour le Président du Conseil Général  
et par délégation  
Ludovic LIONS  
Chef du Service Administratif de  
l'Assemblée

N° CP 2011-4-3-1

Séance du vendredi 15 avril 2011

### **RD 66 – AMÉNAGEMENT DU CARREFOUR « DES PONTS SNCF » ENTRE LES RD 66, RD 56 III ET LA RUE DE MODENHEIM À RIEDISHEIM**

□

### **PROGRAMME AW11 – PHASE 2 REQUÊTE TENDANT À LA NOMINATION D'UN EXPERT**

La Commission Permanente du Conseil Général,

VU l'article L 3211-2 du Code Général des Collectivités Territoriales relatif aux compétences de la Commission Permanente,

VU la délibération n° CG 2011-1-1-4 du 31 mars 2011 relative aux délégations de compétence du Conseil Général à la Commission Permanente,

VU le rapport du Président du Conseil Général,

APRES EN AVOIR DELIBERE

- autorise l'introduction d'une requête auprès du Président du Tribunal Administratif de Strasbourg en vue de la nomination d'un expert pour dresser un état descriptif et qualitatifs des immeubles concernés ;
- précise que l'ensemble des frais de procédure, estimé à 2 500 €, sera pris en charge par le budget départemental sur l'inscription budgétaire aux caractéristiques suivantes :
  - section investissement
    - Millésime 2007
    - Affectation sur opération 2007-AW111-8089
    - Ligne budgétaire : chapitre 20, fonction 621, nature 2031.

LE PRESIDENT  
Pour le Président  
du Conseil Général du Haut-Rhin  
et par délégation,  
le 1<sup>er</sup> Vice-Président

Rémy WITH

Adopté  
voix contre  
abstentions

DIRECTION GENERALE DES IMPOTS - CADASTRE ET LIVRE FONCIER

DEPARTEMENT DU HAUT - RHIN

TRIBUNAL D'INSTANCE : MULHOUSE

COMMUNE : RIEDISHEIM

Date de dépôt au Livre Foncier :

**PROCES VERBAL D'ARPENTAGE** N° 758

Document établi en application de la Loi du 31 Mars 1884, applicable dans les départements de la Moselle, du Bas-Rhin et du Haut-Rhin.

Section : AS N° 36.

Demandeur : NEXITY.

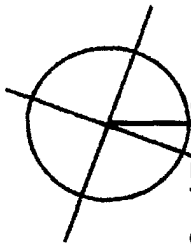

**Rémi OSTERMANN**  
GEOMETRE EXPERT D.P.L.G.

68400 RIEDISHEIM  
BP 55 - 85, rue de Zimmersheim  
Tél. 03 89 44 19 68 Fax 03 89 64 19 42

68460 LUTTERBACH 68560 HIRSINGUE  
Cité de l'Habitat 15, rue du G<sup>de</sup> de Gaulle  
Tél. 03.89.51.26.70 Tél. 03.89.07.10.70

scp@ostermann.geometre-expert.fr

Réf. : 12361-AH

RIEDISHEIM, le 05 février 2010

CERTIFIE par le Service du Cadastre

à MULHOUSE , le 03 MARS 2010

Le chef de circonscription :

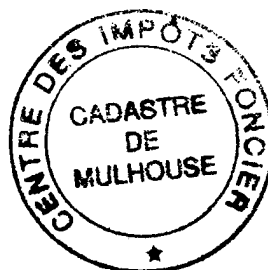

Rémy HUGUIN  
Inspecteur

### SITUATION ANCIENNE

Section	Numéro parcelaire	Livre Foncier		Nom, profession, domicile du propriétaire	Contenance			Nature de culture
		Feuillet	Numéro d'ordre		ha	a	ca	Désignation des bâtiments
1	2	3		4	5			6
AS	36			<p align="center"> <b>ETAT : SNCF</b>            ( Société Nationale des Chemins de            Fer Français )  <u>Par M. WAHL Bertrand ( RFF )</u> </p>		20 14	46 73	terre sol vestiaire
<b>TOTAL</b>						<b>35</b>	<b>19</b>	

**SITUATION NOUVELLE**

Section	Numéro parcelaire	Livre Foncier		Nom, profession, domicile du propriétaire	Contenance			Nature de culture	
		Feuille	Numéro d'ordre		ha	a	ca	Désignation des bâtiements	
7	8	9		10	11			12	
				<b>Lieudit : RUE DE MODENHEIM</b>					
AS	61 36			ETAT : SNCF			20	45	terre
AS	60 36			ETAT : SNCF			14	74	sol vestiaire
<b>TOTAL</b>								<b>35</b>	<b>19</b>

**VILLE DE RIEDISHEIM**

Section : AS - Echelle 1/500

Lieu-dit : Rue de Modenheim

**CROQUIS**  
N° 758



No	C	I	T
10	0	994.423	3010.358
11	0	974.310	3020.276
18	0	1018.195	3095.158
33	0	1032.058	3082.398
34	0	1040.587	3154.232
35	0	1061.611	3143.669
36	0	1034.367	3087.607
37	0	1012.827	3099.204
38	0	1014.676	3101.841

RUE DE MODENHEIM

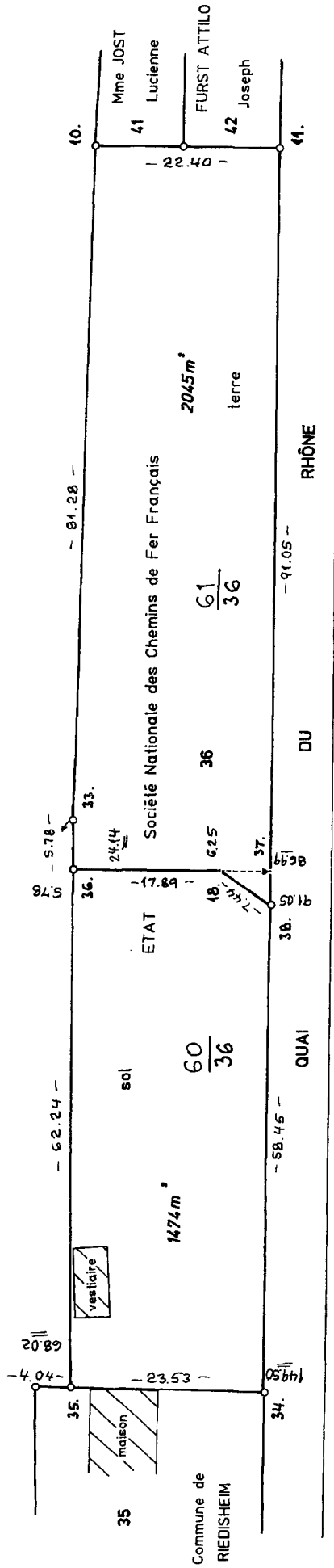

CANAL DU QUAI DU RHÔNE AU RHIN  
RUE DE LA NAVIGATION

Je certifie avoir effectué le lever de la nouvelle situation après matérialisation préalable, et en avoir dressé le présent croquis.

**Rémi OSTERMANN**  
GEOMETRE EXPERT D.P.L.G.  
68400 RIEDISHEIM  
B.P. 55 - 95, rue de Zimmersheim  
Tél. 03 89 44 19 68 - Fax 03 89 64 19 42  
68460 LUTTERBACH 68560 HIRSINGUE  
Cité de l'Habitat 15, rue du G<sup>e</sup> de Gaulle  
Tél. 03 89 51 26 70 - Tél. 03 89 07 10 70  
scp@ostermann-geometre-expert.fr

N° 12361-AH-1 05 février 2010

Per de legation  
Bertrand WAHL

ETAT : Société Nationale des Chemins de Fer Français.  
M. WAHL Bertrand ( Réseau Ferré de France )

RESEAU FERRE DE FRANCE  
Division Régionale Alsace, Champagne-Ardenne  
15, rue des Francs-Bourgeois  
67082 STRASBOURG CEDEX

DIRECTION GENERALE DES IMPOTS - CADASTRE ET LIVRE FONCIER

DEPARTEMENT DU HAUT - RHIN

TRIBUNAL D'INSTANCE : MULHOUSE

COMMUNE : RIEDISHEIM

Date de dépôt au Livre Foncier :

PROCES VERBAL D'ARPENTAGE

N° 777

Document établi en application de la Loi du 31 Mars 1884, applicable dans les départements de la Moselle, du Bas-Rhin et du Haut-Rhin.

Section : AS N° : 1

Demandeur : Conseil Général du Haut-Rhin.

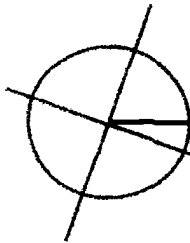

**Rémi OSTERMANN**  
GEOMETRE EXPERT D.P.L.G.

68400 RIEDISHEIM  
BP 55 - 85, rue de Zimmersheim  
Tél. 03 89 44 19 68 Fax 03 89 64 19 42

68460 LUTTERBACH 68560 HIRSINGUE  
Cité de l'Habitat 15, rue du G<sup>al</sup> de Gaulle  
Tél. 03.89.51.26.70 Tél. 03.89.07.10.70

scp@ostermann.geometre-expert.fr

Plan N° 12559 / ASC

RIEDISHEIM, le 6 octobre 2010

CERTIFIE par le Service du Cadastre

à MULHOUSE , le 21 OCT. 2010

Le chef de circonscription :

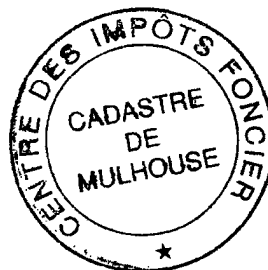

Rémy HUGUIN  
inspecteur

SITUATION ANCIENNE					
Section	Numéro parcellaire	Livre Foncier Feuille Numéro d'ordre	Nom, profession, domicile du propriétaire	Contenance ha a ca	Nature de culture Désignation des bâtimens
	1	3	4	5	6
AS	1	/	M. Philippe ALIZIER et son épouse née Marie-Thérèse M. Etienne MARTIN M. François MARTIN M. Robert MARTIN	6 02	Sol
				TOTAL	
				6 02	

SITUATION NOUVELLE					
Section	Numéro parcellaire	Livre Foncier Feuille Numéro d'ordre	Nom, profession, domicile du propriétaire	Contenance ha a ca	Nature de culture Désignation des bâtimens
	7	9	10	11	12
Lieu dit : Rue de Bâle					
AS	G2 1	/	M. Philippe ALIZIER et son épouse née Marie-Thérèse M. Etienne MARTIN M. François MARTIN M. Robert MARTIN	5 68	Sol
AS	G3 1	/	M. Philippe ALIZIER et son épouse née Marie-Thérèse M. Etienne MARTIN M. François MARTIN M. Robert MARTIN  (Acquéreur : Conseil Général du Haut-Rhin )	0 34	Sol
				TOTAL	
				6 02	

# COMMUNE DE RIEDISHEIM

Section : AS

Echelle : 1/250

Lieudit - Rue de Bâle

**CROQUIS**

N° ...777...

N°	X	Y
26	1015.77	3001.88
28	1009.51	2996.72
29	999.04	2998.94

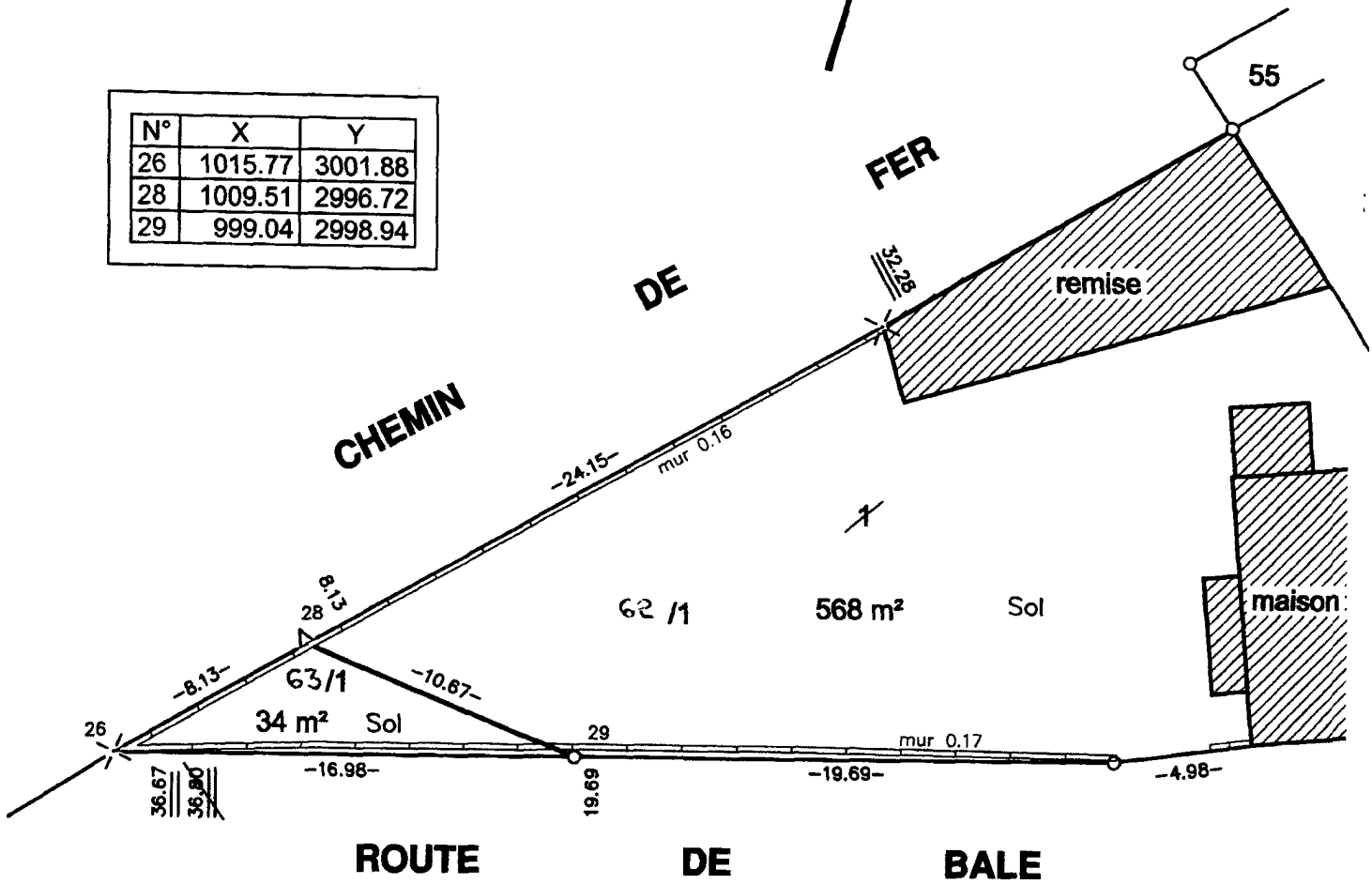

Les nouvelles limites sont reconnues :

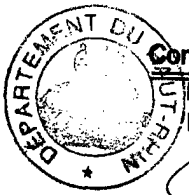

**Conseil Général du Haut-Rhin**

Le Chef du Service des Opérations  
Foncières et Cadastres

*[Signature]*

Joëlle FREYBOURGER

Je certifie avoir effectué le lever de la nouvelle situation après matérialisation préalable et en avoir dressé le présent croquis.

**M. Philippe ALIZIER et son épouse née Marie-Thérèse MARTIN**

ARRÊTE n° 2010-0353 du 04 février 2010 portant déclaration d'utilité publique et cession des terrains nécessaires.

**M. Etienne MARTIN**

**M. François MARTIN**

**Rémi OSTERMANN**  
GEOMETRE EXPERT D.P.L.G.

68400 RIEDISHEIM

BP 55 - 85, rue de Zimmersheim  
Tél. 03.89.44.19.68 Fax 03.89.64.19.42

68460 LUTTERBACH  
Cité de l'Habitat  
Tél. 03.89.51.26.70

68560 HIRSINGUE  
15 rue du Gal de Gaulle  
Tél. 03.89.07.10.70

**M. Robert MARTIN**

PLAN N° 12559-1 6 octobre 2010 ASC

scp@ostermann.geometre-expert.fr





## ETAT PARCELLAIRE

### Commune de RIEDISHEIM

<b>IDENTITE DES PROPRIETAIRES</b>						
Section	N°	Lieu-dit	Surface (are)	Nature	Telle qu'elle résulte du Livre Foncier	Telle qu'elle résulte des documents cadastraux et des renseignements recueillis par l'Administration
AO	72/6	RUE DU GAL DE GAULLE	218,01	PRES ; CHEMIN DE FER	ETAT (SOCIETE NATIONALE DES CHEMINS DE FER FRANCAIS)	Cadaastre : SNCF SOCIETE NATIONALE DES CHEMINS DE FER 45 rue de Londres 75379 PARIS CEDEX 08 Renseignements recueillis par l'Administration : RFP Réseaux Ferrés de France Direction Régionale Alsace Lorraine Champagne Ardenne, 15 rue des Francs Bourgeois 67082 STRASBOURG Cedex
AO	73/6	RUE DU GAL DE GAULLE	11,36	PRES	SYNDICAT INTERCOMMUNAL A VOCATION MULTIPLE DE L'AGGLOMERATION MULHOUSIENNE	SYNDICAT INTERCOMMUNAL A VOCATION MULTIPLE DE L'AGGLOMERATION MULHOUSIENNE 25 av Prés Kennedy 68200 MULHOUSE
AP	71	319 RUE DE BAËLE	5,39	SOL	COMMUNE DE RIEDISHEIM	
AP	72	317 RUE DE BAËLE	22,81	SOL	COMMUNE DE RIEDISHEIM	
AP	73	311 RUE DE BAËLE	6,65	SOL	COMMUNE DE RIEDISHEIM	
AP	74	RUE DE BAËLE	1,63	SOL	COMMUNE DE RIEDISHEIM	
AP	75	309 RUE DE BAËLE	7,19	SOL	COMMUNE DE RIEDISHEIM	Commune de RIEDISHEIM - 10 rue du Gal de Gaulle 68400 RIEDISHEIM
AP	76	307 RUE DE BAËLE	4,27	TERRAINS A BATIR	COMMUNE DE RIEDISHEIM	
AP	77	305 RUE DE BAËLE	13,53	SOL	COMMUNE DE RIEDISHEIM	
AP	78	301 RUE DE BAËLE	1,69	SOL	COMMUNE DE RIEDISHEIM	
AP	79	299 RUE DE BAËLE	5,19	SOL	COMMUNE DE RIEDISHEIM	

					<b>IDENTITE DES PROPRIETAIRES</b>	
Section	N°	Lieu-dit	Surface (ars)	Nature	Telle qu'elle résulte du Livre Foncier	Telle qu'elle résulte des documents cadastraux et des renseignements recueillis par l'Administration
AS	62/1	323 RUE DE BALE	5,68	SOL		
AS	63/1	RUE DE BALE	0,34	SOL	ALZIER Philippe/MARTIN Thérèse propriétaire pour 1/6 MARTIN Etienne propriétaire pour 1/6 MARTIN François propriétaire pour 1/6 MARTIN Robert propriétaire pour 1/2 MARTIN Robert usufruitier	Monsieur MARTIN Robert est décédé à RIEDISHEIM le 1/2/2009 Monsieur ALZIER Philippe Edouard et son épouse Madame MARTIN Marie-Thérèse 129 rue de Habsheim 68400 RIEDISHEIM Monsieur MARTIN François 4 rue de l'Anémone 68400 RIEDISHEIM Monsieur MARTIN Etienne 27 rue Mary CASSAT 87100 LIMOGES
AS	2	325 RUE DE BALE	2,78	SOL	SCHREIBER Bernadette Marie-Josée épouse HURTER Hubert	Madame HURTER Hubert née SCHREIBER Marie-Josée 325 rue Bâle 68400 RIEDISHEIM
AS	3	333 RUE DE BALE	3,27	SOL	SOELL Alice veuve SCHAEITZEL Charles	Madame SCHAEITZEL Charles née SOLL Alice Jeanne 333 rue Bâle 68400 RIEDISHEIM
AS	4	331 RUE DE BALE	3,56	SOL	CORDONNIER Claude/GILLET Evelyne	Monsieur CORDONNIER Claude Jean-Jacques et son épouse Madame GILLET Evelyne - 331 rue de Bâle 68400 RIEDISHEIM
AS	5	329 RUE DE BALE	3,15	SOL	DOREZ Daniel	Monsieur DOREZ Daniel Edouard- 329 rue de Bâle 68400 RIEDISHEIM
AS	6	327 RUE DE BALE	3,23	SOL	BAUMANN Pierre/WITT Patricia	Monsieur BAUMANN Pierre André et son épouse Madame WITT Patricia 327 rue de Bâle 68400 RIEDISHEIM
AS	8	337 rue de Modenheim	3,62	SOL	SCHOENI-ZEHRRUSS Fernande	Madame SCHOENI-ZEHRRUSS Fernande 337 rue de Bâle 68400 RIEDISHEIM
AS	9	341 RUE DE BALE	3,25	SOL	NUNINGER Guy BADER Suzanne usufruitière NUNINGER Henri usufruitier	Monsieur NUNINGER Guy Maurice - 341 rue de Bâle 68400 RIEDISHEIM
AS	10	339 RUE DE BALE	3,07	SOL	LECHLEITER Jacky	Monsieur LECHLEITER Jacky Robert 5046 Moschbachmatten 68780 MORTZWILLER
AS	11	343 RUE DE BALE	3,45	SOL	CAGNINA Jérôme propriétaire pour 2/3 GUTHMANN Cindy propriétaire pour 1/3	Monsieur CAGNINA Jérôme 343 rue de Bâle 68400 RIEDISHEIM Madame GUTHMANN Cindy Pauline 343 rue de Bâle 68400 RIEDISHEIM

<b>IDENTITE DES PROPRIETAIRES</b>						
Section	N°	Lieu-dit	Surface (are)	Nature	Telle qu'elle résulte du Livre Foncier	Telle qu'elle résulte des documents cadastraux et des renseignements recueillis par l'Administration
AS	12	345 RUE DE BALE	7,42	SOL	LIDY-NIGLIS Carole propriétaire pour 1/4 LIDY-NIGLIS Sandrine propriétaire pour 1/4 NIGLIS Olivier propriétaire pour 1/4 NIGLIS Pascal propriétaire pour 1/4	Cadastre : Madame NIGLIS Jean Joseph née BASCHUNG Danielle Marie-Thérèse 345 rue de Bâle 68400 RIEDISHEIM Monsieur NIGLIS Olivier Roland 8 rue de Mulhouse 68170 RIXHEIM Monsieur NIGLIS Pascal Henri 35 rue de la Tuilerie 68390 SAUSHEIM Madame LIDY-NIGLIS Sandrine 20 rue de la Tuilerie 68400 RIEDISHEIM Madame LIDY-NIGLIS Carole 27a rue St Léger 68210 MANSPACH
AS	13	347 RUE DE BALE	10,50	JARDINS ; SOL	Copropriété DE VITO Nicolina/DA SILVA MORAIS José/STAFILANO Deborah	Madame DE VITO Nicolina 347 rue de Bâle 68400 RIEDISHEIM Monsieur DA SILVA MORAIS José 347 rue de Bâle 68400 RIEDISHEIM Madame STAFILANO Deborah 347 rue de Bâle 68400 RIEDISHEIM
AS	14	RUE DE MODENHEIM	8,38	JARDINS	KLEINHENY Richard propriétaire KLEINHENY Georges usufruitier	Monsieur KLEINHENY Richard Joseph époux HUBELE Sylviane 1 rue du Dépôt 68400 RIEDISHEIM
AS	15	353 RUE DE BALE	3,67	SOL	WETZEL Antoine	Monsieur WETZEL Antoine Jules 353 rue de Bâle 68400 RIEDISHEIM
AS	16	351 RUE DE BALE	4,24	SOL	ROTH Raymond/ADAM Sylviane	Monsieur ROTH Raymond et son épouse Madame ADAM Sylviane 351 rue de Bâle 68400 RIEDISHEIM
AS	17	351 RUE DE BALE	6,86	SOL	RUPP Denis propriétaire SCHMIDLING Yvonne usufruitière	Cadastre : Monsieur RUPP Denis Charles 1 rue du Petit Landau 68170 RIXHEIM Madame RUPP Lothar née SCHMIDLING Yvonne Marie Lo 1 rue du Petit Landau 68170 RIXHEIM Renseignements recueillis par l'Administration : Monsieur RUPP Denis Charles 4 Chemin Kappelgarten 68460 LUTTERBACH
AS	35	21 RUE DE MODENHEIM	13,43	SOL	non inscrite au Livre Foncier	COMMUNE de RIEDISHEIM - 10 rue du Gal de Gaulle 68400 RIEDISHEIM
AS	60/36	RUE DE MODENHEIM	14,74	SOL, VESTIAIRE	VILLE DE RIEDISHEIM	Cadastre : SNCF SOCIETE NATIONALE DES CHEMINS DE FER 45 rue de Londres 75379 PARIS CEDEX 08 Renseignements recueillis par l'Administration et au Livre Foncier : VILLE DE RIEDISHEIM - 10 rue du Gal de Gaulle 68400 RIEDISHEIM
AS	61/36	RUE DE MODENHEIM	20,45	TERRES ; SOL	VILLE DE RIEDISHEIM	
AS	38	QUAI DU RHONE	2,12	SOL	COMMUNE DE RIEDISHEIM	COMMUNE de RIEDISHEIM - 10 rue du Gal de Gaulle 68400 RIEDISHEIM
AS	39	17 QUAI DU RHONE	2,38	SOL	BILLARD André/ELBISSER Germaine	Monsieur BILLARD André Henri et son épouse ELBISSER Germaine 17 quai du Rhône 68400 RIEDISHEIM
AS	40	15 QUAI DU RHONE	1,81	SOL	JOST Lucienne	
AS	41	QUAI DU RHONE	2,58	JARDINS	JOST Lucienne	Madame JOST Lucienne Germaine 15 quai du Rhône 68400 RIEDISHEIM

						<b>IDENTITE DES PROPRIETAIRES</b>	
Section	N°	Lieu-dit	Surface (are)	Nature	Telle qu'elle résulte du Livre Foncier	Telle qu'elle résulte des documents cadastraux et des renseignements recueillis par l'Administration	
AS	42	QUAI DU RHONE	1,40	JARDINS	FURST Joseph	Monsieur FURST Athéo Joseph 11 rue de Neuf Brisach 68100 MULHOUSE	
AS	43	RUE DE BALE	2,74	SOL	COMMUNE DE RIEDISHEIM	COMMUNE DE RIEDISHEIM - 10 rue du Gal de Gaulle 68400 RIEDISHEIM	
AS	44	335 RUE DE MODENHEIM	0,19	SOL	HALM Philippe/HIRYCZUK Huguette	Monsieur HALM Philippe Gérard et son épouse Madame HIRYCZUK Huguette 335 rue de Bâle 68400 RIEDISHEIM	
AS	45	CHEM DE FER DE MULHOUSE A	42,70	SOL	ETAT (SOCIETE NATIONALE DES CHEMINS DE FER FRANÇAIS)	Cadastré : SNCF SOCIETE NATIONALE DES CHEMINS DE FER 45 rue de Londres 75379 PARIS CEDEX 08 Renseignements recueillis par l'Administration : RPF Réseaux Ferrés de France Direction Régionale Alsace Lorraine Champagne Ardenne, 15 rue des Francs Bourgeois 67082 STRASBOURG Cedex	
AS	46	RUE DE BALE	0,92	SOL	SOELL Alice veuve SCHAETZEL Charles	Madame SCHAETZEL Charles née SOEL Alice Jeanne 333 rue Bâle 68400 RIEDISHEIM	
AS	53/34	CHEM DE FER DE MULH A CHAL	1,29	CHEMIN DE FER	KLEINHENY Richard/HUBELE Sylviane	Cadastré : SNCF SOCIETE NATIONALE DES CHEMINS DE FER 45 rue de Londres 75379 PARIS CEDEX 08 Au Livre Foncier : Monsieur KLEINHENY Richard et son épouse Madame HUBELE Sylviane 1 rue du Dépôt 68400 RIEDISHEIM	
AS	54/34	CHEM DE FER DE MULH A CHAL	53,44	CHEMIN DE FER	ETAT (SOCIETE NATIONALE DES CHEMINS DE FER FRANÇAIS)	Cadastré : SNCF SOCIETE NATIONALE DES CHEMINS DE FER 45 rue de Londres 75379 PARIS CEDEX 08 Renseignements recueillis par l'Administration : RPF Réseaux Ferrés de France Direction Régionale Alsace Lorraine Champagne Ardenne, 15 rue des Francs Bourgeois 67082 STRASBOURG Cedex	
AS	55/34	CHEM DE FER DE MULH A CHAL	0,31	CHEMIN DE FER	HURTER Hubert propriétaire pour 1/2 SCHREIBER Marie Josée propriétaire pour 1/2	Monsieur HURTER Hubert Claude et son épouse Madame SCHREIBER Marie Josée 325 rue de Bâle 68400 RIEDISHEIM	
AS	56/7	335 RUE DE MODENHEIM	5,50	JARDINS ; SOL	HALM Philippe/HIRYCZUK Huguette	Monsieur HALM Philippe Gérard et son épouse Madame HIRYCZUK Huguette 335 rue Bâle 68400 RIEDISHEIM	
AS	57/7	335 RUE DE MODENHEIM	2,26	JARDINS	SCHOENI-ZEHRUSS Fernande	Madame SCHOENI-ZEHRUSS Fernande 337 rue de Bâle 68400 RIEDISHEIM	
AV	13	355 RUE DE MODENHEIM	7,11	SOL	SCHULTZ Henri	Monsieur SCHULTZ Henri Jean José 355 Bis rue de Bâle 68400 RIEDISHEIM	
AV	15	RUE DE MODENHEIM	6,83	JARDINS	Non inscrite au Livre Foncier	Cadastré : UNIVAR 69 rue de la Chartre 68400 RIEDISHEIM Renseignements recueillis par l'Administration : UNIVAR 22 rue Chemnitz 68200 MULHOUSE	
AV	109	RUE DE LA CHARTE	4,69	TERRAINS A BÂTIR	COMMUNE DE RIEDISHEIM	COMMUNE DE RIEDISHEIM - 10 rue du Gal de Gaulle 68400 RIEDISHEIM	

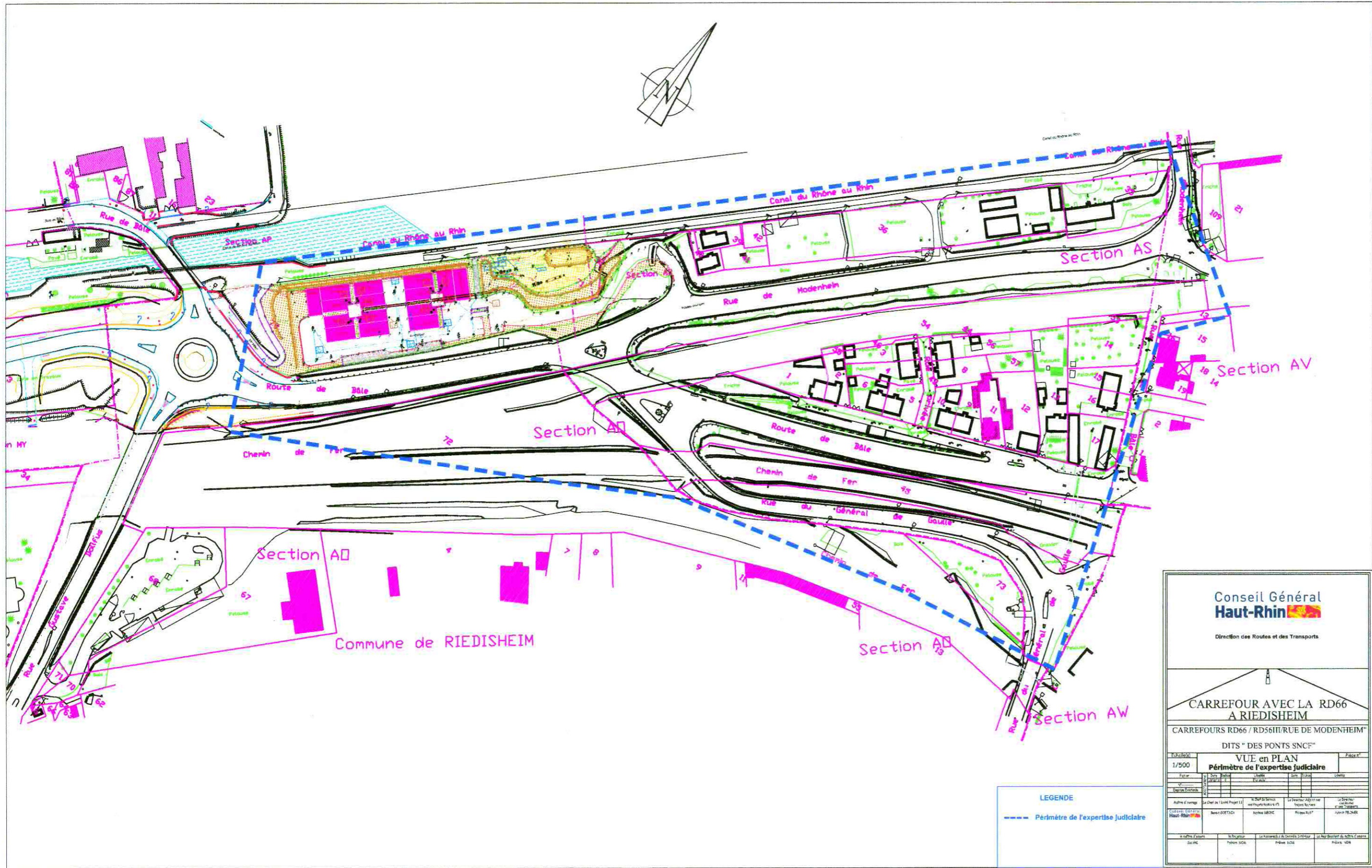

**Conseil Général  
Haut-Rhin**  
Direction des Routes et des Transports

---

**CARREFOUR AVEC LA RD66  
A RIEDISHEIM**  
CARREFOURS RD66 / RD56III/RUE DE MODENHEIM  
DITS " DES PONTS SNCF "

**VUE en PLAN**  
**Périmètre de l'expertise judiciaire**

Echelle	1/500	Feuille	N°	Page n°										
<table border="1" style="width: 100%; border-collapse: collapse;"> <tr> <td style="width: 20%;">N°</td> <td style="width: 20%;">Date</td> <td style="width: 20%;">Lieu</td> <td style="width: 20%;">Situ</td> <td style="width: 20%;">Lettre</td> </tr> <tr> <td> </td> <td> </td> <td> </td> <td> </td> <td> </td> </tr> </table>					N°	Date	Lieu	Situ	Lettre					
N°	Date	Lieu	Situ	Lettre										
<table border="1" style="width: 100%; border-collapse: collapse;"> <tr> <td style="width: 25%;">Noms d'usage</td> <td style="width: 25%;">Le Chef de l'Unité Projet (U)</td> <td style="width: 25%;">Le Chef de Service</td> <td style="width: 25%;">Le Directeur Adjoint</td> </tr> <tr> <td> </td> <td> </td> <td> </td> <td> </td> </tr> </table>					Noms d'usage	Le Chef de l'Unité Projet (U)	Le Chef de Service	Le Directeur Adjoint						
Noms d'usage	Le Chef de l'Unité Projet (U)	Le Chef de Service	Le Directeur Adjoint											
<table border="1" style="width: 100%; border-collapse: collapse;"> <tr> <td style="width: 25%;">Noms d'usage</td> <td style="width: 25%;">Le Directeur</td> <td style="width: 25%;">Le Directeur Adjoint</td> <td style="width: 25%;">Le Directeur</td> </tr> <tr> <td> </td> <td> </td> <td> </td> <td> </td> </tr> </table>					Noms d'usage	Le Directeur	Le Directeur Adjoint	Le Directeur						
Noms d'usage	Le Directeur	Le Directeur Adjoint	Le Directeur											
<table border="1" style="width: 100%; border-collapse: collapse;"> <tr> <td style="width: 25%;">Noms d'usage</td> <td style="width: 25%;">Le Directeur</td> <td style="width: 25%;">Le Directeur Adjoint</td> <td style="width: 25%;">Le Directeur</td> </tr> <tr> <td> </td> <td> </td> <td> </td> <td> </td> </tr> </table>					Noms d'usage	Le Directeur	Le Directeur Adjoint	Le Directeur						
Noms d'usage	Le Directeur	Le Directeur Adjoint	Le Directeur											