



CONVENTION POUR DECLARARTION TEMPORAIRE
D'EXPLOITATION DE TERRAINS NECESSAIRES
AUX TRAVAUX DE LA RD 419 -DEVIATION DE
BALLERSDORF

Les soussignés,

Monsieur Marc BUCHERT
Président du Syndicat Mixte de l'Aérodrome de MULHOUSE-HABSHEIM
5 rue de l'Etang - 68390 SAUSHEIM

Propriétaire de la parcelle cadastrée sous :

Commune de Rixheim

Section	Numéro	Lieudit	Surface (en are)	Nature	Nom du Propriétaire
AT	0133	Ringelweg und bock	1 845.74	terre	Syndicat Mixte de l'Aérodrome de MULHOUSE-HABSHEIM

Madame Brigitte KLINKERT,
Présidente du Conseil départemental du Haut-Rhin
100 avenue d'Alsace – 68000 COLMAR

Et

Monsieur Mathieu LEY,
GAEC des Rivières
57 rue de Cernay 68210 GOMMERSDORF

Déclare par les présentes :

- 1) Accepter que Monsieur Mathieu LEY, agissant pour le GAEC DES RIVIERES, déclare au titre de l'année 2020, la parcelle identifiée ci-dessous :

Commune de RIXHEIM

Section	Numéro	Lieudit	Surface (en are)	Nature	Nom du Propriétaire
AT	0133	Ringelweg und bock	198.78	terre	Syndicat Mixte de l'Aérodrome de MULHOUSE-HABSHEIM

De plus, M. Mathieu LEY s'engage à ne pas intervenir sur cette parcelle, ni percevoir d'indemnités pour les dommages résultant de l'occupation temporaire de ces terrains qui sont nécessaires à la réalisation des travaux de la déviation de la RD 419 sur le territoire de la commune de BALLERSDORF.

2) S'engager à n'exercer contre toutes les autres différentes parties présentes, aucune action ou recours qui trouverait son origine dans le cadre des travaux visés ci-dessus.

Fait en trois exemplaires à RIXHEIM, le

Le Président du Syndicat Mixte de
l'Aérodrome de MULHOUSE-HABSHEIM

La Présidente du Conseil départemental
du Haut-Rhin

Marc BUCHERT

Brigitte KLINKERT

L'exploitant

LE GAEC des Rivières
Le Représentant

Mathieu LEY

Département :
HAUT RHIN
Commune :
RIXHEIM
Section : AT
Feuille : 000 AT 01
Échelle d'origine : 1/4000
Échelle d'édition : 1/4000
Date d'édition : 20/11/2019
(fuseau horaire de Paris)
Coordonnées en projection : RGF93CC48
©2017 Ministère de l'Action et des Comptes
publics

DIRECTION GÉNÉRALE DES FINANCES PUBLIQUES

EXTRAIT DU PLAN CADASTRAL

Le plan visualisé sur cet extrait est géré par le
centre des impôts foncier suivant :
CENTRE DES IMPÔTS FONCIER
CADASTRE CITE
ADMINISTRATIVE BAT. C 68085
68085 MULHOUSE CEDEX
tél. 03 89 33 32 14 - fax 03 89 33 32 13
cdif.mulhouse@dgif.finances.gouv.fr

Cet extrait de plan vous est délivré par :

cadastre.gouv.fr

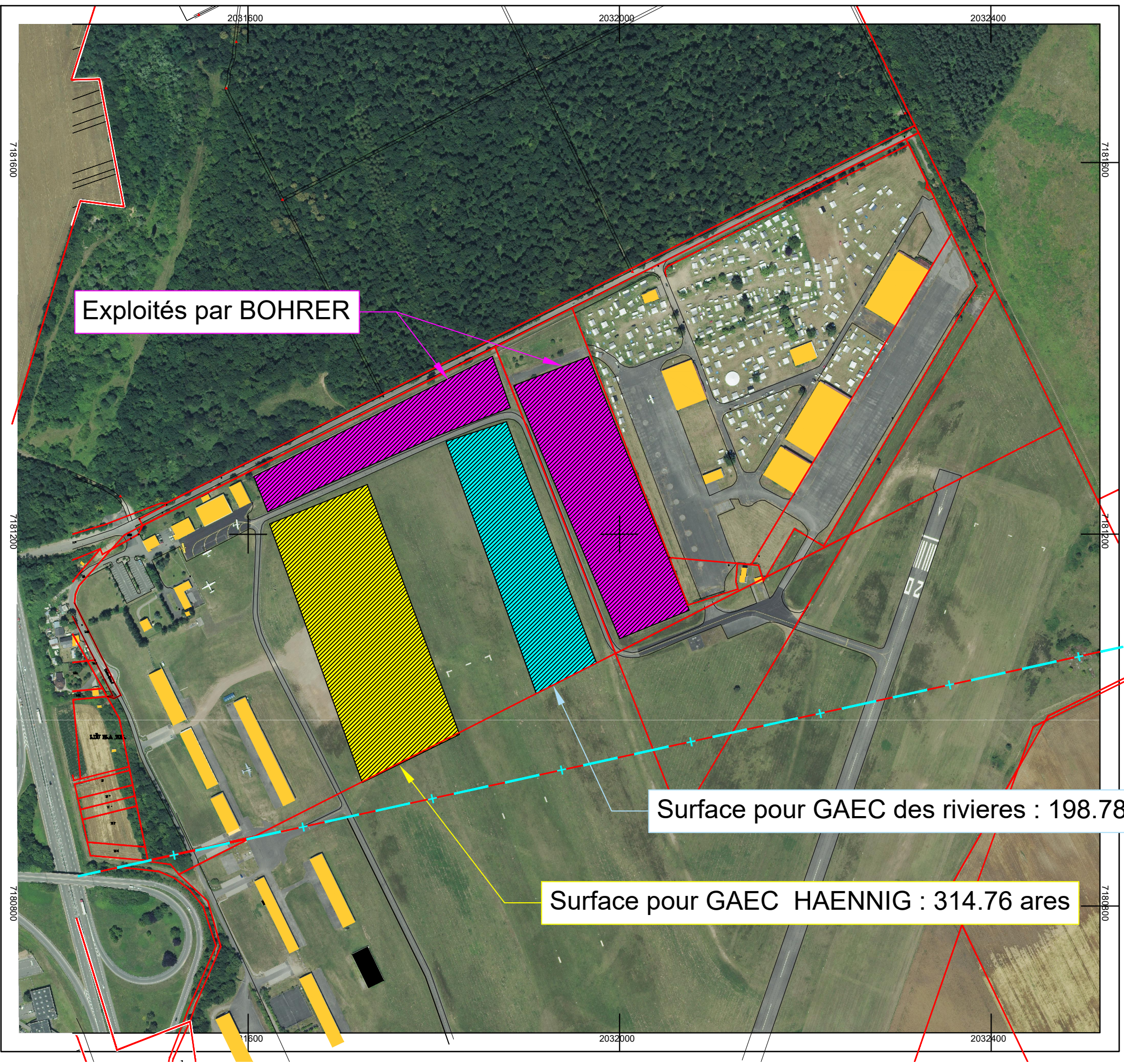



ALSACE



CONVENTION POUR DECLARARTION TEMPORAIRE
D'EXPLOITATION DE TERRAINS NECESSAIRES
AUX TRAVAUX DE LA RD 419 -DEVIATION DE
BALLERSDORF

Les soussignés,

Monsieur Marc BUCHERT
Président du Syndicat Mixte de l'Aérodrome de MULHOUSE - HABSHEIM
5 rue de l'Etang - 68390 SAUSHEIM

Propriétaire de la parcelle cadastrée sous :

Commune de Rixheim

Section	Numéro	Lieudit	Surface (en are)	Nature	Nom du Propriétaire
AT	0133	Ringelweg und bock	1 845.74	Terre	Syndicat Mixte de l'Aérodrome de MULHOUSE-HABSHEIM

Madame Brigitte KLINKERT,
Présidente du Conseil départemental du Haut-Rhin
100 avenue d'Alsace – 68000 COLMAR

Et

Monsieur Jean-Luc HAENNIG,
Gérant du GAEC HAENNIG JEAN-LUC
42 rue de Cernay 68210 GOMMERSDORF

Déclare par les présentes :

- 1) Accepter que Monsieur Jean-Luc HAENNIG, Gérant du GAEC HAENNIG JEAN-LUC, déclare au titre de l'année 2020, la parcelle identifiée ci-dessous :

Commune de RIXHEIM

Section	Numéro	Lieudit	Surface (en are)	Nature	Nom du Propriétaire
AT	0133	Ringelweg und bock	314.76	Terre	Syndicat Mixte de l'Aérodrome de MULHOUSE-HABSHEIM

De plus, M. Jean-Luc HAENNIG s'engage à ne pas intervenir sur cette parcelle, ni percevoir d'indemnités pour les dommages résultant de l'occupation temporaire de ces terrains qui sont nécessaires à la réalisation des travaux de la déviation de la RD 419 sur le territoire de la commune de BALLERSDORF.

2) S'engager à n'exercer contre toutes les autres différentes parties présentes, aucune action ou recours qui trouverait son origine dans le cadre des travaux visés ci-dessus.

Fait en trois exemplaires à RIXHEIM, le

Le Président du Syndicat Mixte de
l'Aérodrome de MULHOUSE-HABSHEIM

Marc BUCHERT

La Présidente du Conseil départemental
du Haut-Rhin

Brigitte KLINKERT

L'exploitant

LE GAEC HAENNIG JEAN-LUC
Le Gérant

Jean-Luc HAENNIG