

Service instructeur  
DIRT - SAP

N° 3<sup>e</sup>/158-06

Service consulté

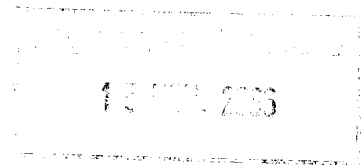

**Routes Départementales**

-----

**Programmes routiers A012, A032, A034 et A035**

-----

**Affectation d'autorisations de programme**

Résumé : *Le Règlement Financier dans son article 6.6 stipule que l'affectation des Autorisations de Programme relève d'une décision de la Commission Permanente. Le présent rapport concerne les programmes, A012, A032, A034 et A035 qui nécessitent des décisions d'affectation nouvelles par millésimes et opérations.*

Les montants à affecter par millésimes sont les suivants :

1) **Programme A012**

Etudes – Millésime 2006 : plusieurs mouvements entre opérations du millésime, dont la somme algébrique est nulle

2) **Programme A032**

Calibrage : 20 135 € pour 2006

3) **Programme A034**

Construction et rénovation d'ouvrages d'art :

- Millésime 2000 : 1 000 €
- Millésime 2002 : 830 000 €

4) **Programme A035**

Ouvrages vétustes : 7 000 € pour 2006

dont les détails figurent aux tableaux joints au rapport.

Je vous propose de bien vouloir affecter les montants d'autorisations de programmes indiqués ci-dessus.

Je vous prie de bien vouloir en délibérer.

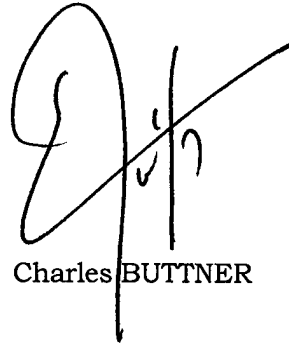
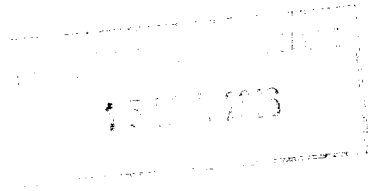

Charles BUTTNER

**Annexe au rapport n° 39/158-06**  
**Routes départementales**  
**Etudes - Programme AO12- millésime 2006**  
**Affectation de l'autorisation de programme**

Politiques / Programmes	AP à affecter	Rappel déjà affecté	Total affecté	Déjà réalisé	CP2006	CP2007	CP2008
<b>Millésime 2006</b>							
RD83	-81 600,00	100 000,00	18 400,00	0,00	0,00	0,00	0,00
RD417	0,00	400 000,00	400 000,00	0,00	80 000,00	320 000,00	0,00
RD18bis	0,00	100 000,00	100 000,00	0,00	90 000,00	10 000,00	0,00
	81 600,00	0,00	81 600,00	0,00	81 600,00	0,00	0,00
<b>total</b>	<b>0,00</b>	<b>600 000,00</b>	<b>600 000,00</b>	<b>0,00</b>	<b>251 600,00</b>	<b>330 000,00</b>	<b>0,00</b>

Routes Départementales  
Calibrage - Programme A032 - Millésime 2006  
Affectation des Autorisations de Programme

AP A032 - 2006 : 8 000 000,00 € ( BP ) + 994 000,00 € ( DM1 )

N° opération	Nom de l'opération	AP			Besoins de CP (à titre indicatif)		
		A affecter (en + ou en -)	Rappel déjà affecté	Total affecté	2006	2007	2008
1	Calibrage DIR						
	Calibrage par conventions :						
2	Niederbruck	RD 466	171 803,00 €	171 803,00 €	171 803,00 €		
3	Riedlisheim	RD 56 V	412 499,00 €	412 499,00 €	220 000,00 €	130 000,00 €	62 499,00 €
4	Wattwiller	RD 5 III	67 900,00 €	67 900,00 €	67 900,00 €		
5	Thannenkirch	RD 42	83 640,00 €	83 640,00 €	83 640,00 €		
6	Reaersdorf	RD 21 bis	280 626,00 €	280 626,00 €	280 626,00 €		
7	Burnhaupt-le-Bas	RD 103, 26 et 26 IV	250 541,00 €	250 541,00 €		250 541,00 €	
8	Neuwiller	RD 16	247 120,00 €	247 120,00 €			247 120,00 €
9	Masevaux	RD 110	141 548,00 €	141 548,00 €		141 548,00 €	
10	CCIN ( Sausheim )	RD 201	39 476,00 €	39 476,00 €	39 476,00 €		
11	Lépvre	RD 459	69 652,00 €	69 652,00 €	69 652,00 €		
13	Hégenheim	RD 201	151 716,00 €	151 716,00 €	151 716,00 €		
14	Bischwiller	RD 45	309 073,00 €	309 073,00 €		309 073,00 €	
15	Rosenu	RD 21 I	111 606,00 €	111 606,00 €		111 606,00 €	
16	Soultzmatt	RD 40	47 774,00 €	47 774,00 €	47 774,00 €		
17	Soultzmatt	RD 5	39 480,00 €	39 480,00 €	39 480,00 €		
18	Luffenbach	RD 20	432 694,00 €	432 694,00 €	432 694,00 €		
19	CCIN ( Habsheim )	RD 86 II	159 198,00 €	159 198,00 €	159 198,00 €		
21	CCIN ( Dietwiller )	RD 6 bis et 56	113 135,00 €	113 135,00 €	113 135,00 €		
22	Munster	RD 10	241 600,00 €	241 600,00 €	241 600,00 €		
23	Nambsheim	RD 13	43 643,00 €	43 643,00 €	43 643,00 €		
24	Steinsoultz	- 463	151 855,00 €	151 855,00 €		151 855,00 €	
25	Weckolsheim	RD 2 ( Nord )	40 595,00 €	40 595,00 €	40 595,00 €		
26	Weckolsheim	RD 2 ( Sud )	38 893,00 €	38 893,00 €	38 893,00 €		
27	Weckolsheim	RD 1bis	26 674,00 €	26 674,00 €	26 674,00 €		
28	Stetten	RD 21	186 053,00 €	186 053,00 €	186 053,00 €		
29	Sierentz	RD 201	216 580,00 €	216 580,00 €	216 580,00 €		
30	Lautenbach	RD 429 / 40 I	19 000,00 €	19 000,00 €	19 000,00 €		
31	Lautenbach	RD 429 ( r. Prin. )	37 700,00 €	37 700,00 €	37 700,00 €		
32	Rourfach	RD 18 et 18 III	192 000,00 €	192 000,00 €	192 000,00 €		
33	Hohrod	RD 5 bis I	145 984,00 €	145 984,00 €	145 984,00 €		
34	Staffelfelden	RD 19	71 929,00 €	71 929,00 €	71 929,00 €		
35	Appenwihr	RD 13	31 534,00 €	31 534,00 €	31 534,00 €		
36	Héisingue	RD 12 bis	427 015,00 €	427 015,00 €	427 015,00 €		
37	CCER ( Roggenhouse )	RD 50	150 490,00 €	150 490,00 €	150 490,00 €		
38	CCCHR ( Oberentzen )	RD 18 bis I	189 000,00 €	189 000,00 €	189 000,00 €		
39	Horbourg-Wihr	RD 111	122 878,00 €	122 878,00 €	122 878,00 €		
40	Wittenheim	RD 20 II	20 135,00 €	20 135,00 €	20 135,00 €		
41							
42							
43							
44							
45							
46							
47							
48							
49							
50							
<b>Total AP affectée</b>			<b>20 135,00 €</b>	<b>5 463 904,00 €</b>	<b>2 883 895,00 €</b>	<b>2 255 325,00 €</b>	<b>343 819,00 €</b>
<b>Reste à affecter en AP :</b>			<b>3 510 961,00 €</b>				

Construction et rénovation d'ouvrages d'art - Programme A034 - Millésime 2000  
Affectation de l'Autorisation de Programme

N° opération	Nom de l'opération	AP			CP			
		A affecter	Rappel déjà affecté	Total affecté	déjà réalisé	2006	2007	2008
1	RD1 IV O.A. sur canal déclassé Neuf Brisach		465 000,00	465 000,00	460 000,00	5 000,00	0,00	0,00
2	RD 12 O.A. sur le canal Biesheim		1 400 000,00	1 400 000,00	50 000,00	500 000,00	850 000,00	0,00
3	RD 429 O.A. sur l'ILL Mulhouse		115 251,46	115 251,46	115 251,46	0,00	0,00	0,00
4	RD 48 Encorbellement à Ste Marie aux mines	1 000,00	277 000,00	278 000,00	107 849,30	170 150,70	0,00	0,00
5	RD 429 O.A. sur la Thur Pulversheim		136 139,17	136 139,17	136 139,17	0,00	0,00	0,00
6	RD 430 O.A. saute mouton Schoenensteinbach		390 967,12	390 967,12	390 967,12	0,00	0,00	0,00
7	RD 466 O.A. sur le canal Heidwiller		17 000,00	17 000,00	17 000,00	0,00	0,00	0,00
8	RD 466 O.A. maçonnerie ASPACH		1 676,94	1 676,94	1 676,94	0,00	0,00	0,00
9	RD 483 O.A. sur la Thur Cernay		740 500,00	740 500,00	740 500,00	0,00	0,00	0,00
10	Passerelle Altenach		80 249,82	80 249,82	80 249,82	0,00	0,00	0,00
<b>Total AP affectée</b>		<b>1 000,00</b>	<b>3 623 784,51</b>	<b>3 624 784,51</b>	<b>2 099 633,81</b>	<b>675 150,70</b>	<b>850 000,00</b>	<b>0,00</b>

Annexe au rapport n° 39/158-06

Routes Départementales

Construction et rénovation d'ouvrages d'art - Programme A034 - Millésime 2002

Affectation de l'Autorisation de Programme

N° opération	Nom de l'opération	AP			CP			
		A affecter	Rappel déjà affecté	Total affecté	déjà réalisé	2006	2007	2006
1	RD 7 b O.A. sur ruisseau à Manspach	110 000,00	40 000,00	150 000,00	0,00	0,00	150 000,00	0,00
2	RD14 bis O.A. sur Doller à Lauw	- 40 000,00	40 000,00	0,00	0,00	0,00	0,00	0,00
3	RD 14 b IV O.A. sur le Bourbach à Bourbach le Haut	240 000,00	40 000,00	280 000,00	0,00	5 000,00	275 000,00	0,00
4	RD 18 b O.A. sur l'III à Niederentzen	520 000,00	40 000,00	560 000,00	0,00	200 000,00	360 000,00	0,00
	<b>Total AP affectée</b>	<b>830 000,00</b>	<b>160 000,00</b>	<b>990 000,00</b>	<b>0,00</b>	<b>205 000,00</b>	<b>785 000,00</b>	<b>0,00</b>

Annexe au rapport n° 3/158-06  
Routes Départementales

Ouvrages Vétustes - Programme A035 - Millésime 2006

Affectation de l'Autorisation de Programme

N° opération	Nom de l'opération (SUBDIVISIONS)	AP			CP		
		A affecter	Rappel déjà affecté	Total affecté	2006	2007	2008
1	ALTKIRCH		178 000,00	178 000,00	168 000,00	10 000,00	
2	COLMAR CENTRE		80 000,00	80 000,00	65 000,00	15 000,00	
3	COLMAR EST		25 000,00	25 000,00	20 000,00	5 000,00	
4	COLMAR OUEST	7 000,00	275 000,00	282 000,00	230 000,00	52 000,00	
5	ENSISHEIM		77 000,00	77 000,00	70 000,00	7 000,00	
6	FERRETTE		30 000,00	30 000,00	30 000,00	0,00	
7	GUEBWILLER		103 000,00	103 000,00	16 000,00	87 000,00	
8	MASEVAUX		197 000,00	197 000,00	190 000,00	7 000,00	
9	MULHOUSE NORD		71 000,00	71 000,00	60 000,00	11 000,00	
10	MULHOUSE SUD		45 000,00	45 000,00	45 000,00	0,00	
11	RIBEAUVILLE		282 000,00	282 000,00	282 000,00	0,00	
12	SAINT LOUIS		0,00	0,00	0,00	0,00	
13	THANN		295 000,00	295 000,00	160 000,00	135 000,00	
14	SEA		18 000,00	18 000,00	0,00	18 000,00	
<b>Total AP affectée</b>		<b>7 000,00</b>	<b>1 676 000,00</b>	<b>1 683 000,00</b>	<b>1 336 000,00</b>	<b>347 000,00</b>	<b>0,00</b>