

Service instructeur  
D.I.R.T. – S.A.P.

N° 3e/159-06

Service consulté

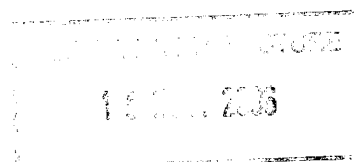

### Politique A08 - Subventions aux collectivités locales Affectation d'autorisations de programme 2006

Résumé : Proposition d'affectation d'autorisations de programme au profit des collectivités au titre des programmes A084 - A083 - A082 - A087 - A088 pour un montant total de 1 042 918 €

Dans le cadre des programmes de subvention de la politique A08, les autorisations de programmes et crédits suivants ont été votés dans le cadre du budget 2006 :

| Programme | Libellé                              | Autorisations de programme | Crédits   |
|-----------|--------------------------------------|----------------------------|-----------|
| A084      | Voirie communale                     | 6 600 000                  | 5 352 000 |
| A082      | Evacuation des eaux pluviales        | 500 000                    | 200 000   |
| A083      | Sécurité en traverse d'agglomération | 3 900 000                  | 2 480 000 |
| A087      | Pistes cyclables                     | 350 000                    | 148 000   |
| A088      | Matériels de déneigement             | 60 000                     | 40 000    |
|           | Totaux                               | 11 410 000                 | 8 220 000 |

La 3<sup>ème</sup> commission chargée de l'examen de ces programmes a émis un avis favorable pour la prise en compte des opérations figurant aux annexes ci-jointes.

Les communes nous ont transmis soit les factures, soit l'ordre de service de démarrage des travaux, soit la lettre de commande des travaux.

Conformément à notre délibération (n° 98/III - 504/4) du 5 octobre 1998, je vous propose :

- L'affectation des autorisations des programmes suivants au titre de l'année 2006 pour un montant global de 1 042 918 € sur le chapitre 204, nature 20414, fonction 628 :

| Programme | Libellé                         | Autorisations de programme |                        |
|-----------|---------------------------------|----------------------------|------------------------|
|           |                                 | Déjà affectées             | Affectations proposées |
| A084      | Voirie communale                | 4 071 984 €                | 622 149 €              |
| A082      | Evacuation des eaux pluviales   | 289 970 €                  | 79 842 €               |
| A083      | Sécurité traverse agglomération | 3 119 442 €                | 286 821 €              |
| A087      | Pistes cyclables                | 161 532 €                  | 40 601 €               |
| A088      | Matériels de déneigements       | 22 926 €                   | 13 505 €               |
|           | <b>Total</b>                    | <b>7 665 854 €</b>         | <b>1 042 918 €</b>     |

- La notification des subventions aux communes selon les listes jointes en annexe au rapport;
  - De procéder au versement des subventions suivant les dispositions en vigueur.
- Je vous prie de bien vouloir en délibérer.



Charles BUTTNER

Direction des Infrastructures Routières

DOSSIERS EXAMINES PAR LA COMMISSION PERMANENTE  
DU 10 NOVEMBRE 2006

Voirie communale & v.c. exceptionnelle  
PROGRAMME 2006

| N° Opération | Maître d'ouvrage<br>Libellé de l'opération  | Montant Subventionnable | Taux | Montant de la<br>subvention |
|--------------|---|-------------------------|------|-----------------------------|
| VCO04347     | <b>BALGAU</b><br>Rue de l'Eglise  | 21 250,00               | 20 % | 4 250,00                    |
| VCO04307     | <b>BURNHAUPT-LE-HAUT</b><br>Rue Haute   | 180 354,00              | 20 % | 36 071,00                   |
| VCO04043     | <b>COMMUNAUTE DE COMMUNES DE<br/>CERNAY ET ENVIRONS</b><br>Accès au Collège René Cassin à<br>UFFHOLTZ | 98 355,00               | 23 % | 22 622,00                   |
| VCO04358     | <b>DURRENENTZEN</b><br>Rue des Vergers  | 14 416,00               | 43 % | 6 199,00                    |
| VCO04366     | <b>ETEIMBES</b><br>Impasse de l'Eglise  | 14 515,00               | 37 % | 5 371,00                    |
| VCO04371     | <b>FRELAND</b><br>Rue des Alisiers et du chemin d'Ongrange  | 15 042,00               | 35 % | 5 265,00                    |
| VCO04176     | <b>HAGENTHAL-LE-BAS</b><br>Rue de Wentzwiller   | 153 021,00              | 44 % | 67 329,00                   |
| VCO04290     | <b>HIRTZBACH</b><br>Rue des Primevères  | 31 585,00               | 42 % | 13 266,00                   |
| VCO04265     | <b>HUNINGUE</b><br>Rues des Lys, des Roses, des Lilas et du<br>Fossé                                  | 243 695,00              | 20 % | 48 739,00                   |
| VCO03965     | <b>ILLZACH</b><br>Rue des Bosquets  | 190 819,00              | 20 % | 38 164,00                   |
| VCO03966     | <b>ILLZACH</b><br>Rues des Merles et des Rossignols   | 153 277,00              | 20 % | 30 655,00                   |
| VCO04261     | <b>KAYSERSBERG</b><br>Rue du Gal de Gaulle (1er RCA – Badhus-<br>tranche 2006)                        | 64 143,00               | 20 % | 12 829,00                   |
| VCO04262     | <b>KAYSERSBERG</b><br>Pavage, rue Gal de Gaulle (1er RCA -<br>Badhus-tranche 2006) -                  | 26 120,00               | 10 % | 2 612,00                    |
| VCO04332     | <b>KIFFIS</b><br>Ilot à l'intersection des rues de l'Ecole/<br>Eglise                                 | 2 497,00                | 46 % | 1 149,00                    |
| VCO04383     | <b>KIRCHBERG</b><br>EEP, rue du Hohbuhl - travaux<br>supplémentaires                                  | 2 358,00                | 48 % | 1 132,00                    |
| VCO04391     | <b>LAUTENBACH-ZELL</b><br>Rues des Fleurs et du Hohrupf   | 2 640,00                | 44 % | 1 162,00                    |
| VCO04382     | <b>LE BONHOMME</b><br>Chemin de la Petite Montagne, VC n° 21  | 26 650,00               | 40 % | 10 660,00                   |
| VCO04285     | <b>MOOSCH</b><br>Rue de la Filature   | 120 100,00              | 24 % | 28 824,00                   |
| VCO04303     | <b>MUESPACH-LE-HAUT</b><br>Rue du Ruisseau  | 20 950,00               | 50 % | 10 475,00                   |

|          |   |            |              |                   |
|----------|---|------------|--------------|-------------------|
| VCO04185 | <b>NAMBSHEIM</b><br>Rue du Canal d'Alsace   | 4 808,00   | 20 %         | 962,00            |
| VCO04186 | <b>NAMBSHEIM</b><br>Rue Joseph Graff  | 8 159,00   | 20 %         | 1 632,00          |
| VCO04364 | <b>NEUF-BRISACH</b><br>Rues Vosges-Temple-Eglise-St Jean,<br>Charles-Arsenal-28è RIF-P.Colmar | 15 988,00  | 42 %         | 6 715,00          |
| VCR03021 | <b>REZWILLER</b><br>Rue des Fleurs  | 162 600,00 | 22 %         | 35 772,00         |
| VCO04398 | <b>SAINTE-CROIX-AUX-MINES</b><br>Rue des Merles   | 16 531,00  | 25 %         | 4 133,00          |
| VCO04399 | <b>SAINTE-CROIX-AUX-MINES</b><br>Chem. Grand Rombach, lieudit Ht Rain,<br>4ème tr.            | 26 900,00  | 25 %         | 6 725,00          |
| VCO04400 | <b>SAINTE-CROIX-AUX-MINES</b><br>Chemin de la Timbach, 2ème tranche                           | 8 230,00   | 25 %         | 2 057,00          |
| VCO04134 | <b>SAINTE-MARIE-AUX-MINES</b><br>Rue Narbey - 2ème tranche                                    | 113 361,00 | 30 %         | 34 008,00         |
| VCO03486 | <b>SOULTZMATT</b><br>Voie d'accès au parking de la Salle des<br>Fêtes                         | 15 345,00  | 20 %         | 3 069,00          |
| VCO03948 | <b>WALDIGHOFFEN</b><br>Rue des Vergers  | 113 587,00 | 35 %         | 39 755,00         |
| VCO03949 | <b>WALDIGHOFFEN</b><br>Rue du Bux   | 63 834,00  | 35 %         | 22 342,00         |
| VCO04427 | <b>WATTWILLER</b><br>Rue du Molkenrain  | 71 779,00  | 21 %         | 15 074,00         |
| VCO03980 | <b>WITTENHEIM</b><br>Rue du Hêtre   | 44 180,00  | 25 %         | 11 045,00         |
| VCO03981 | <b>WITTENHEIM</b><br>Rue du Noyer - 2ème tranche  | 118 900,00 | 25 %         | 29 725,00         |
| VCO03982 | <b>WITTENHEIM</b><br>Rue du Peuplier  | 74 101,00  | 25 %         | 18 526,00         |
| VCO03891 | <b>ZAESSINGUE</b><br>Rue de Franken, des Messieurs et de<br>l'Eglise                          | 87 669,00  | 50 %         | 43 835,00         |
|          |   |            | <b>Total</b> | <b>622 149,00</b> |

Direction des Infrastructures Routières

DOSSIERS EXAMINES PAR LA COMMISSION PERMANENTE  
DU 10 NOVEMBRE 2006

Sécurité sur les RD en traverse d'agglomération  
PROGRAMME 2006

| N° Opération | Maître d'ouvrage<br>Libellé de l'opération  | Montant Subventionnable | Taux         | Montant de la<br>subvention |
|--------------|---|-------------------------|--------------|-----------------------------|
| STA03265     | <b>COMMUNAUTE DE COMMUNES<br/>ESSOR DU RHIN - FESSENHEIM</b><br>RD 50 - tranche 1 à ROGGENHOUSE | 229 782,00              | 36 %         | 82 722,00                   |
| STA03292     | <b>HEGENHEIM</b><br>RD 201 rue de Bourgfelden + 7 % trafic<br>transit                           | 209 987,00              | 30 %         | 62 996,00                   |
| STA03168     | <b>MAGSTATT-LE-BAS</b><br>Etude de sécurité RD 21 (rue Ch.<br>Zumstein)                         | 9 594,00                | 53 %         | 5 085,00                    |
| STA03291     | <b>MUNCHHOUSE</b><br>Etude de sécurité sur RD 8, 47, 47 I, 471                                  | 10 352,00               | 34 %         | 3 520,00                    |
| STA03294     | <b>RIBEAUVILLE</b><br>Plateau surélevé RD 1 bis - rte de<br>Bergheim                            | 41 839,00               | 20 %         | 8 368,00                    |
| STA03310     | <b>SAINTE-CROIX-EN-PLAINE</b><br>RD 201, eaux pluviales   | 383 293,00              | 23 %         | 88 157,00                   |
| STA03289     | <b>WATTWILLER</b><br>RD 5 III   | 171 301,00              | 21 %         | 35 973,00                   |
|              |   |                         | <b>Total</b> | <b>286 821,00</b>           |

Direction des Infrastructures Routières

DOSSIERS EXAMINES PAR LA COMMISSION PERMANENTE  
DU 10 NOVEMBRE 2006

Evacuation des eaux pluviales et trottoirs le long des RD  
PROGRAMME 2006

| N° Opération | Maître d'ouvrage<br>Libellé de l'opération   | Montant Subventionnable | Taux         | Montant de la<br>subvention |
|--------------|--|-------------------------|--------------|-----------------------------|
| EPT03162     | <b>MORTZWILLER</b><br>Entrées charetières, rue Principale, RD 14<br>bis                                      | 5 000,00                | 40 %         | 2 000,00                    |
| EPR03003     | <b>RETWILLER</b><br>EEP le long de la RD 419, rue du Stade   | 78 000,00               | 22 %         | 17 160,00                   |
| EPT03153     | <b>SAINTE-CROIX-AUX-MINES</b><br>Trottoirs RD 459 - rue Maurice Burrus                                       | 9 623,00                | 25 %         | 2 406,00                    |
| EPT03137     | <b>SIVOM DE L'AGGLOMERATION<br/>MULHOUSIENNE</b><br>Rés. eaux pluv., rue Gal de Gaulle RD 20<br>à LUTTERBACH | 78 852,00               | 39 %         | 30 752,00                   |
| EPT03159     | <b>WATTWILLER</b><br>Trottoirs RD 5 III - rue du Général de<br>Gaulle  | 9 734,00                | 21 %         | 2 044,00                    |
| EPT03107     | <b>ZAESSINGUE</b><br>Trottoirs RD 21 II (rues Magstatt et<br>Wahlbach)                                       | 50 960,00               | 50 %         | 25 480,00                   |
|              |  |                         | <b>Total</b> | <b>79 842,00</b>            |

Direction des Infrastructures Routières

DOSSIERS EXAMINES PAR LA COMMISSION PERMANENTE  
DU 10 NOVEMBRE 2006

**Pistes cyclables  
PROGRAMME 2006**

| N° Opération | Maître d'ouvrage<br>Libellé de l'opération   | Montant Subventionnable | Taux         | Montant de la<br>subvention |
|--------------|--|-------------------------|--------------|-----------------------------|
| PCY03042     | <b>COMMUNAUTE DE COMMUNES DE CERNAY ET ENVIRONS</b><br>Piste cyclable (jonction accès collège-piste cyclable actuelle)                                 | 31 320,00               | 30 %         | 9 396,00                    |
| PCY03044     | <b>COMMUNAUTE DE COMMUNES DE LA VALLEE DE ST AMARIN</b><br>Piste cyclable le long RN 66 à MOOSCH   | 62 374,00               | 40 %         | 24 950,00                   |
| PCY03052     | <b>COMMUNAUTE DE COMMUNES DES TROIS FRONTIERES</b><br>Piste cyclable – entre le parking de la piscine couv. à Village-Neuf et la rue Henner à St Louis | 25 019,00               | 25 %         | 6 255,00                    |
|              |  |                         | <b>Total</b> | <b>40 601,00</b>            |

Direction des Infrastructures Routières

DOSSIERS EXAMINES PAR LA COMMISSION PERMANENTE  
DU 10 NOVEMBRE 2006

**Matériel de déneigement  
PROGRAMME 2006**

| N° Opération | Maître d'ouvrage<br>Libellé de l'opération   | Montant Subventionnable | Taux         | Montant de la<br>subvention |
|--------------|--|-------------------------|--------------|-----------------------------|
| MDE03546     | <b>LINTHAL</b><br>Saleuse  | 4 387,00                | 50 %         | 2 193,00                    |
| MDE03549     | <b>SAINTE-CROIX-AUX-MINES</b><br>Lame, saleuse sableuse, 2 paires de .<br>chaînes pour. tracteur communal. | 22 625,00               | 50 %         | 11 312,00                   |
|              |  |                         | <b>Total</b> | <b>13 505,00</b>            |