

### Régularisation foncière RD 1420 – Sentier GR5 - SCHIRMECK

#### CeA vers Commune

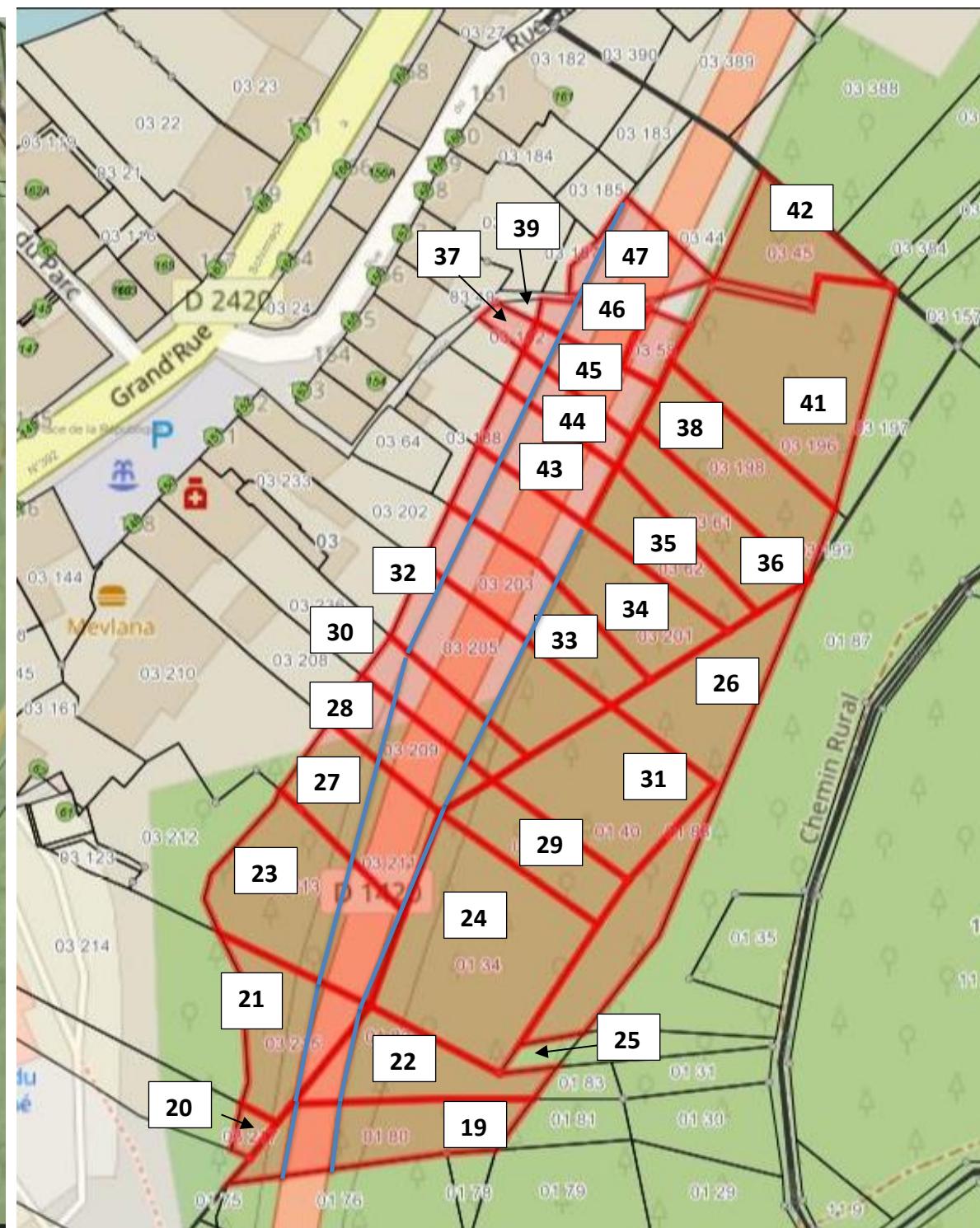

Tracé GR5 

Emprise à conserver RD 1420 

| N° Ordre | Commune   | Section | Numéro | Surface (are) | Nom du propriétaire au Cadastre | Nom du propriétaire au LF | Propriétaire futur                                    | PVA | Remarque                       |
|----------|-----------|---------|--------|---------------|---------------------------------|---------------------------|---|-----|--------------------------------|
| 1        | SCHIRMECK | 01      | 53     | 16,56         | VNF                             | CeA                       | Commune de SCHIRMECK                                  | NON | Transfert totalité emprise GR5 |
| 2        | SCHIRMECK | 01      | 15     | 1,66          | VNF                             | CeA                       | Commune de SCHIRMECK                                  | NON | Transfert totalité emprise GR5 |
| 3        | SCHIRMECK | 02      | 142    | 2,87          | VNF                             | CeA                       | CeA pour l'emprise RD1420<br>Commune pour emprise GR5 | OUI | Transfert partie               |
| 4        | SCHIRMECK | 01      | 20     | 1,15          | VNF                             | CeA                       | CeA pour l'emprise RD1420<br>Commune pour emprise GR5 | OUI | Transfert partie               |
| 5        | SCHIRMECK | 01      | 19     | 1,17          | VNF                             | CeA                       | CeA pour l'emprise RD1420<br>Commune pour emprise GR5 | OUI | Transfert partie               |
| 6        | SCHIRMECK | 01      | 56     | 0,25          | VNF                             | CeA                       | Commune de SCHIRMECK                                  | NON | Transfert totalité             |
| 7        | SCHIRMECK | 01      | 62     | 0,10          | VNF                             | CeA                       | Commune de SCHIRMECK                                  | NON | Transfert totalité emprise GR5 |
| 8        | SCHIRMECK | 01      | 59     | 5,60          | VNF                             | CeA                       | CeA pour l'emprise RD1420<br>Commune pour emprise GR5 | OUI | Transfert partie               |
| 9        | SCHIRMECK | 01      | 63     | 2,43          | VNF                             | CeA                       | Commune de SCHIRMECK                                  | NON | Transfert totalité emprise GR5 |
| 10       | SCHIRMECK | 01      | 65     | 12,77         | VNF                             | CeA                       | CeA pour l'emprise RD1420<br>Commune pour emprise GR5 | OUI | Transfert partie               |
| 11       | SCHIRMECK | 01      | 67     | 2,33          | VNF                             | CeA                       | Commune de SCHIRMECK                                  | NON | Transfert totalité emprise GR5 |
| 12       | SCHIRMECK | 01      | 70     | 1,46          | VNF                             | CeA                       | Commune de SCHIRMECK                                  | NON | Transfert totalité emprise GR5 |
| 13       | SCHIRMECK | 01      | 71     | 2,27          | VNF                             | CeA                       | CeA pour l'emprise RD1420<br>Commune pour emprise GR5 | OUI | Transfert partie               |
| 14       | SCHIRMECK | 01      | 68     | 0,98          | VNF                             | CeA                       | Commune de SCHIRMECK                                  | NON | Transfert totalité             |
| 15       | SCHIRMECK | 01      | 66     | 3,28          | VNF                             | CeA                       | Commune de SCHIRMECK                                  | NON | Transfert totalité             |
| 16       | SCHIRMECK | 01      | 73     | 2,22          | VNF                             | CeA                       | CeA<br>Commune de SCHIRMECK                           | OUI | Transfert partie               |
| 17       | SCHIRMECK | 01      | 76     | 8,18          | VNF                             | CeA                       | CeA<br>Commune de SCHIRMECK                           | OUI | Transfert partie               |
| 18       | SCHIRMECK | 01      | 78     | 0,72          | VNF                             | CeA                       | Commune de SCHIRMECK                                  | NON | Transfert totalité             |
| 19       | SCHIRMECK | 01      | 80     | 4,76          | VNF                             | CeA                       | CeA<br>Commune de SCHIRMECK                           | OUI | Transfert partie               |
| 20       | SCHIRMECK | 03      | 217    | 0,39          | VNF                             | CeA                       | Commune de SCHIRMECK                                  | NON | Transfert totalité             |
| 21       | SCHIRMECK | 03      | 215    | 4,13          | VNF                             | CeA                       | CeA<br>Commune de SCHIRMECK                           | OUI | Transfert partie               |

| N° Ordre | Commune   | Section | Numéro | Surface (are) | Nom du propriétaire au Cadastre | Nom du propriétaire au LF | Propriétaire futur          | PVA | Remarque           |
|----------|-----------|---------|--------|---------------|---------------------------------|---------------------------|-----------------------------|-----|--------------------|
| 22       | SCHIRMECK | 01      | 82     | 3,96          | VNF                             | CeA                       | CeA<br>Commune de SCHIRMECK | OUI | Transfert partie   |
| 23       | SCHIRMECK | 03      | 213    | 7,26          | VNF                             | CeA                       | CeA<br>Commune de SCHIRMECK | OUI | Transfert partie   |
| 24       | SCHIRMECK | 01      | 34     | 9,89          | VNF                             | CeA                       | Commune de SCHIRMECK        | NON | Transfert totalité |
| 25       | SCHIRMECK | 01      | 84     | 0,53          | VNF                             | CeA                       | Commune de SCHIRMECK        | NON | Transfert totalité |
| 26       | SCHIRMECK | 01      | 86     | 8,69          | VNF                             | CeA                       | Commune de SCHIRMECK        | NON | Transfert totalité |
| 27       | SCHIRMECK | 03      | 211    | 4,41          | VNF                             | CeA                       | CeA<br>Commune de SCHIRMECK | OUI | Transfert partie   |
| 28       | SCHIRMECK | 03      | 209    | 2,70          | VNF                             | CeA                       | CeA<br>Commune de SCHIRMECK | OUI | Transfert partie   |
| 29       | SCHIRMECK | 01      | 39     | 3,08          | VNF                             | CeA                       | Commune de SCHIRMECK        | NON | Transfert totalité |
| 30       | SCHIRMECK | 03      | 207    | 2,35          | VNF                             | CeA                       | CeA<br>Commune de SCHIRMECK | OUI | Transfert partie   |
| 31       | SCHIRMECK | 01      | 40     | 6,02          | VNF                             | CeA                       | Commune de SCHIRMECK        | NON | Transfert totalité |
| 32       | SCHIRMECK | 03      | 205    | 5,45          | VNF                             | CeA                       | CeA<br>Commune de SCHIRMECK | OUI | Transfert partie   |
| 33       | SCHIRMECK | 03      | 203    | 4,65          | VNF                             | CeA                       | CeA<br>Commune de SCHIRMECK | OUI | Transfert partie   |
| 34       | SCHIRMECK | 03      | 201    | 6,18          | VNF                             | CeA                       | CeA<br>Commune de SCHIRMECK | OUI | Transfert partie   |
| 35       | SCHIRMECK | 03      | 62     | 2,92          | VNF                             | CeA                       | Commune de SCHIRMECK        | NON | Transfert totalité |
| 36       | SCHIRMECK | 03      | 61     | 3,38          | VNF                             | CeA                       | Commune de SCHIRMECK        | NON | Transfert totalité |
| 37       | SCHIRMECK | 03      | 192    | 0,41          | VNF                             | CeA                       | Commune de SCHIRMECK        | NON | Transfert totalité |
| 38       | SCHIRMECK | 03      | 198    | 4,86          | VNF                             | CeA                       | Commune de SCHIRMECK        | NON | Transfert totalité |
| 39       | SCHIRMECK | 03      | 194    | 0,16          | VNF                             | CeA                       | Commune de SCHIRMECK        | NON | Transfert totalité |
| 41       | SCHIRMECK | 03      | 196    | 9,02          | VNF                             | CeA                       | Commune de SCHIRMECK        | NON | Transfert totalité |
| 42       | SCHIRMECK | 03      | 45     | 3,18          | VNF                             | CeA                       | Commune de SCHIRMECK        | NON | Transfert totalité |
| 43       | SCHIRMECK | 03      | 189    | 2,66          | VNF                             | CeA                       | CeA<br>Commune de SCHIRMECK | OUI | Transfert partie   |
| 44       | SCHIRMECK | 03      | 191    | 1,57          | VNF                             | CeA                       | CeA<br>Commune de SCHIRMECK | OUI | Transfert partie   |
| 45       | SCHIRMECK | 03      | 193    | 1,92          | VNF                             | CeA                       | CeA<br>Commune de SCHIRMECK | OUI | Transfert partie   |
| 46       | SCHIRMECK | 03      | 195    | 1,36          | VNF                             | CeA                       | CeA<br>Commune de SCHIRMECK | OUI | Transfert partie   |
| 47       | SCHIRMECK | 03      | 46     | 2,57          | VNF                             | CeA                       | CeA<br>Commune de SCHIRMECK | OUI | Transfert partie   |

### Régularisation foncière RD 1420

### Commune vers CeA

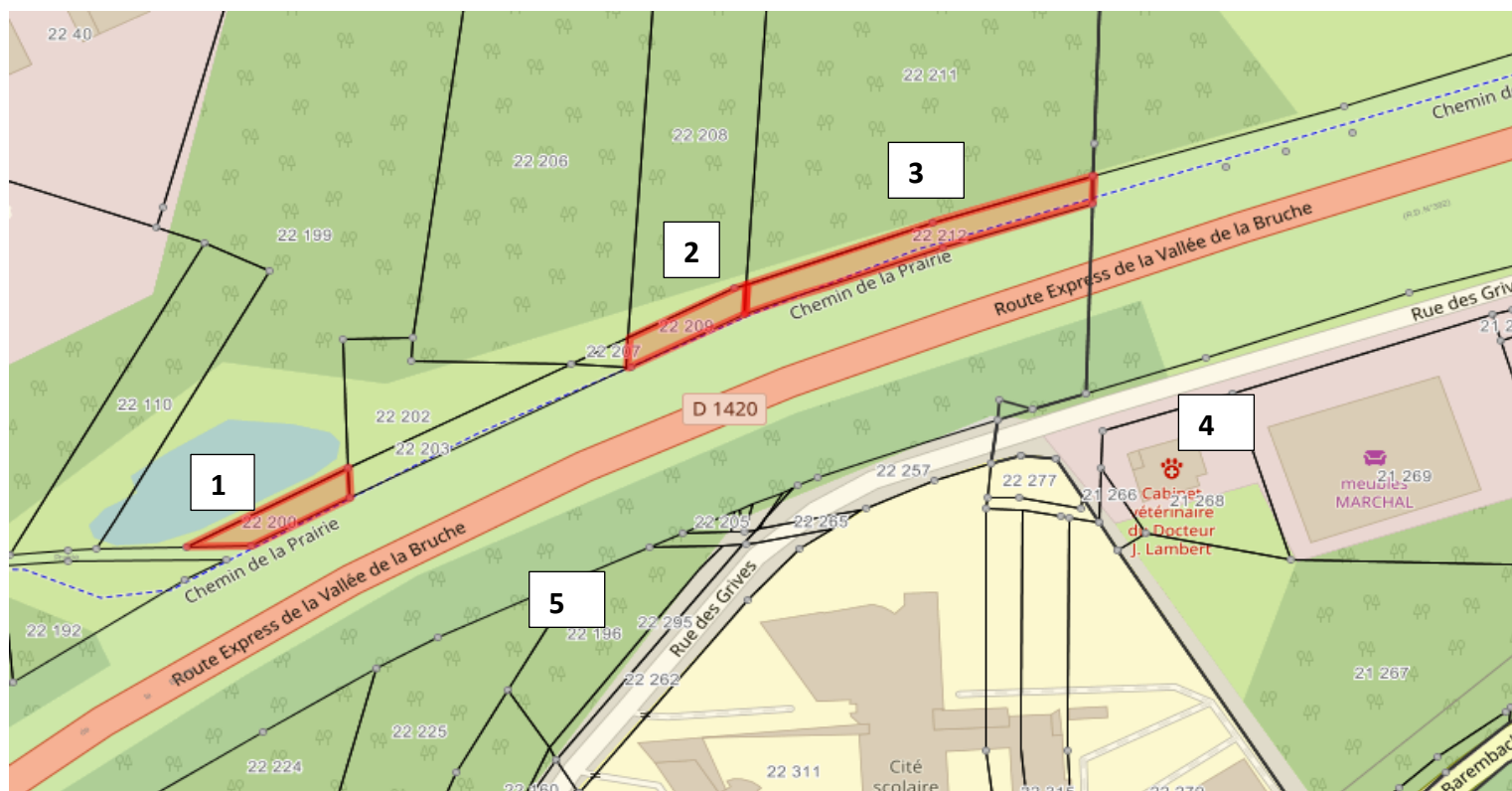

CeA 

| N°<br>Ordre | Commune   | Section | Numéro | Surface<br>(are) | Nom du propriétaire<br>au Cadastre | Nom du propriétaire<br>au LF | Propriétaire<br>futur       | PVA | Remarque           |
|-------------|-----------|---------|--------|------------------|------------------------------------|------------------------------|-----------------------------|-----|--------------------|
| 1           | SCHIRMECK | 22      | 200    | 2,45             | Commune de Schirmeck               | Commune de Schirmeck         | CeA                         | NON | Transfert totalité |
| 2           | SCHIRMECK | 22      | 209    | 2,19             | Commune de Schirmeck               | Commune de Schirmeck         | CeA                         | NON | Transfert totalité |
| 3           | SCHIRMECK | 22      | 212    | 6,02             | Commune de Schirmeck               | Commune de Schirmeck         | CeA                         | NON | Transfert totalité |
| 4           | SCHIRMECK | 21      | 245    | 20,21            | Commune de Schirmeck               | Commune de Schirmeck         | CeA                         | NON | Transfert totalité |
| 5           | SCHIRMECK | 21      | 246    | 2,65             | Commune de Schirmeck               | Commune de Schirmeck         | Commune de Schirmeck<br>CeA | OUI | Transfert partie   |