

Croquis sans échelle

Ce document, destiné aux archives cadastrales, est établi conformément aux prescriptions de l'article 52 de la loi du 31 mars 1884

Commune	BRUNSTATT-DIDENHEIM		
Adresse	Schilmatten - Brunstatt		
Code commune	Préfixe	Section	
68056	000	38	
Parcelles mètres			
133 ; DP			
Géomètre-expert/Pers. agréée	Identifiant	n° dossier	
Laurence PREVOST-HABERER	4220	A210373	

PROJET DE MORCELLEMENT DU 30 Juin 2021

NOTA:

- La cotation et les surface sont à confirmer par un Procès-Verbal d'Arpentage
- En grisé: Situation Topographique du 1er Octobre 2020

— = Projet du 25 Mai 2021

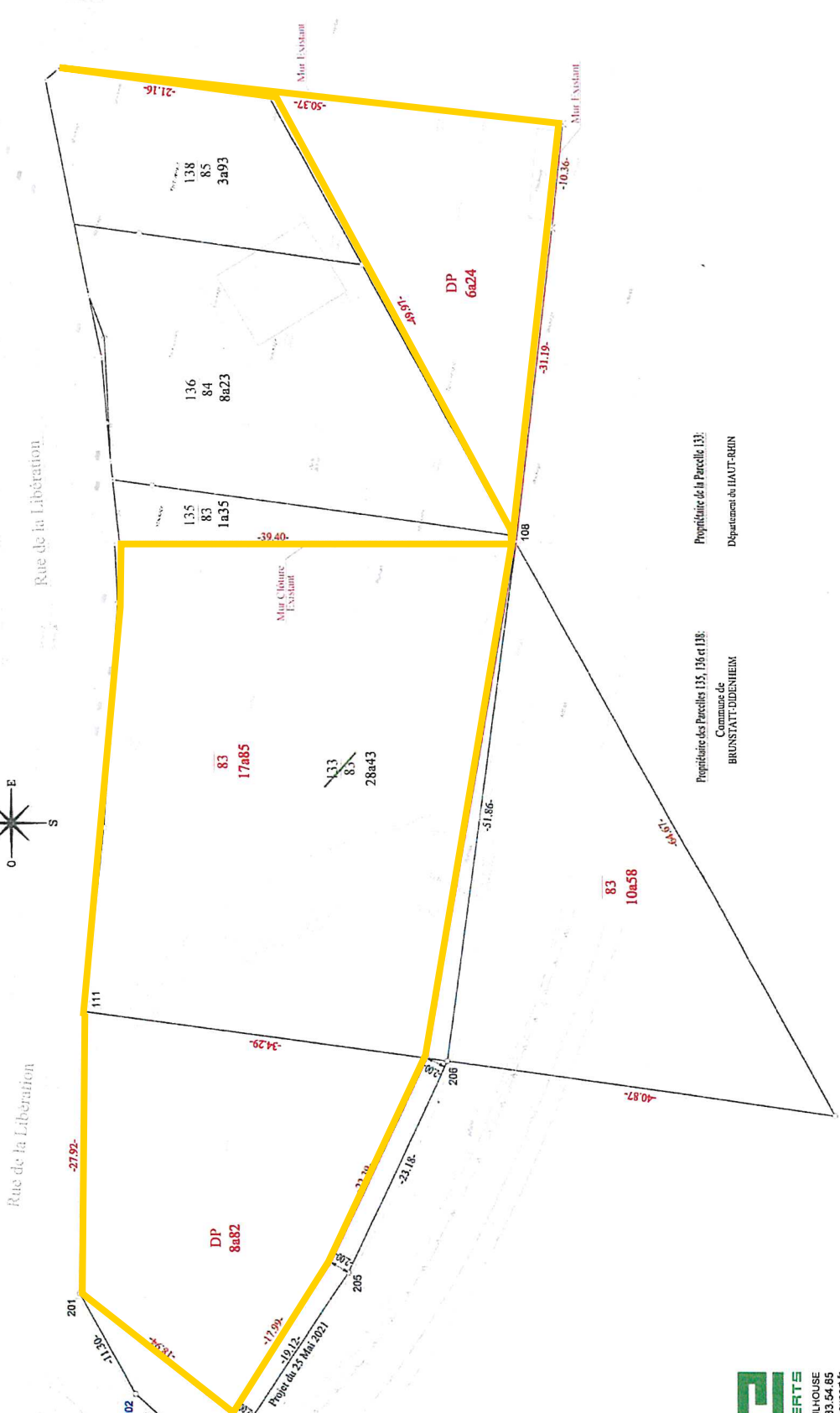
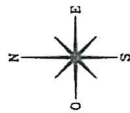

Propriétaire de la Parcelle 133:
Département du HAUT-RHIN

Propriétaire des Parcelles 135, 136 et 138:
Commune de
BRUNSTATT-DIDENHEIM

le : 25 Mai 2021

GEOMETRES EXPERTS

35 rue Victor Schoecher 68200 MULHOUSE
tél 03.89.33.54.84 - fax.03.89.33.54.85
E-mail : contact@geometre-expert.fr

R03082/A210373/GG