

NOTA:
 - ±0.00 rdc fini = xxx ngf
 - Les plans sont directement issus des plans de relevés géomètre

Rénovation du collège de Dettwiller
 RENOVATION DE L'ENVELOPPE DES BÂTIMENTS, MISE EN ACCESSIBILITÉ ET
 CRÉATION D'UNE CHAUFFÈRE AU COLLÈGE TOMI UNGERER DE DETTWILLER

maîtrise d'ouvrage
 Conseil départemental du Bas-Rhin
 Hôtel du Quartier Blanc
 67964
 tél :
 mail :

maîtrise d'oeuvre
emergence
 architecture
 tél : +33 389 328 383 Mulhouse
 tél : +33 388 327 659 Strasbourg
 agence@emergence-architecture.com
 www.emergence-architecture.com
 22, rue de Chemnitz - 68200 MULHOUSE
 24, rue Thomann - 67000 STRASBOURG

BET structure
 SB Etudes
 50 rue des Vignés
 67020 WOLFSHEIM
 tél : 03 88 78 15 14
 mail : strasbourg@sb-etudes.fr

BET fluides
 ILLIOS
 25, rue de Lausanne
 67000 Strasbourg
 tél : 03 90 23 22 21
 mail :

Economiste
 C2BI
 20 avenue du Neuhof
 67020 STRASBOURG
 tél : 03 88 43 04 80
 mail : c2bi@c2bif.fr

bureau de contrôle
 APAVE
 2 rue de l'Electricité
 92260 Vendenheim
 tél : 03 88 20 02 53
 mail : jeremy.hugel@opave.com

coordonnateur SPS
 NOM SOCIETE
 ADRESSE rue
 CP WILLE
 tél :
 mail :

phase: APD
 échelle: 1/200
 date: 21/11/2021
 indice:

001 plan de masse/toiture
 Demande de sondages

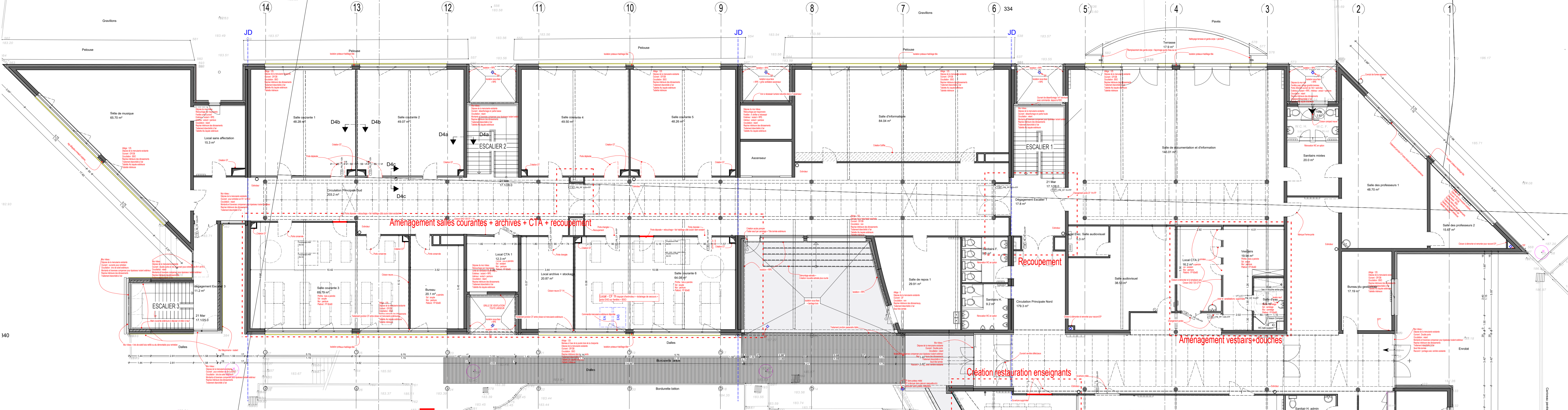

R+1

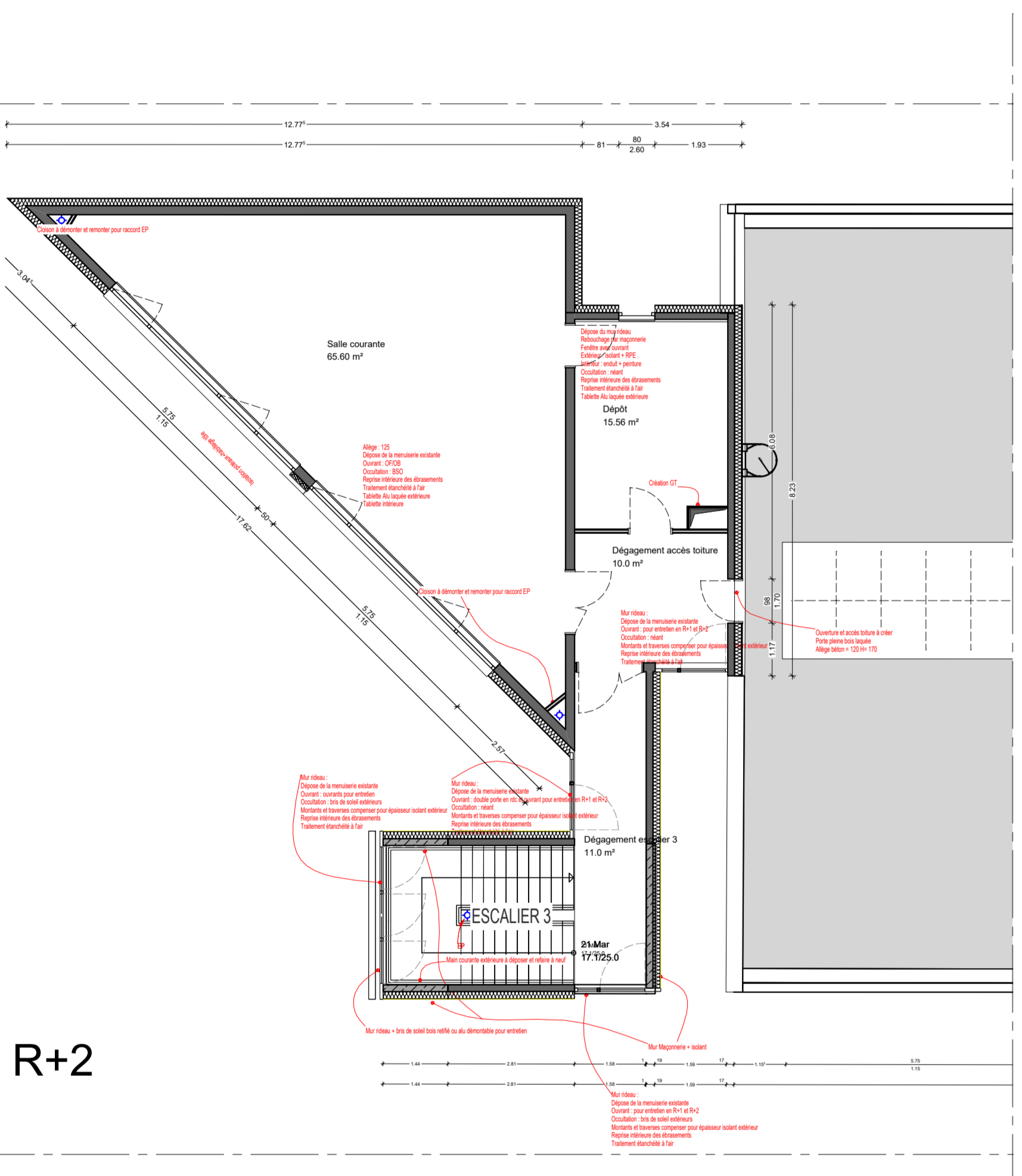

R+2

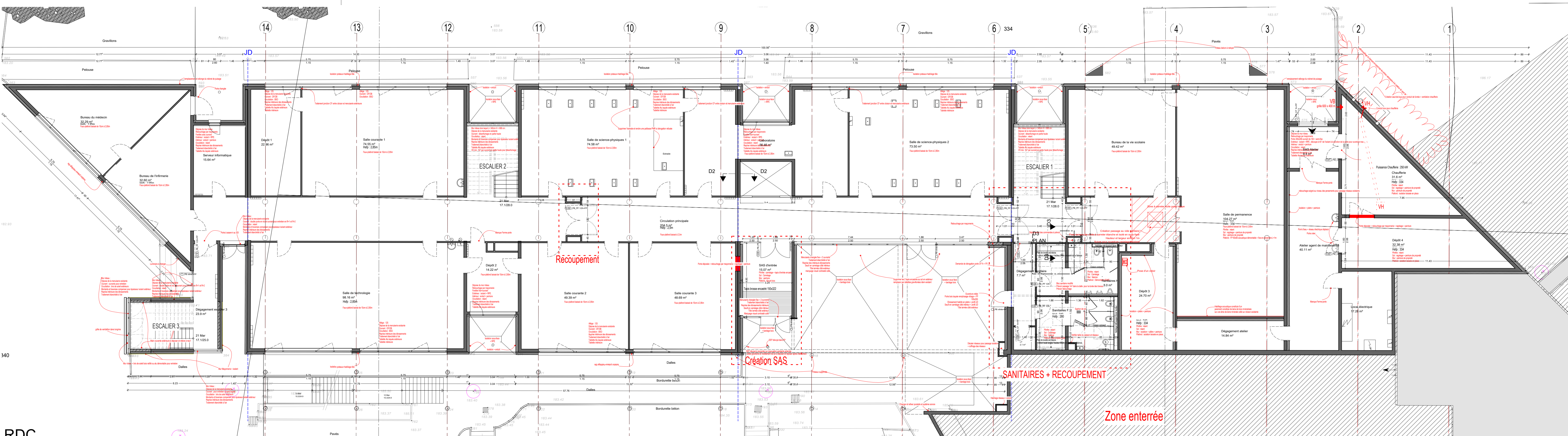

RDC

Cloison non conforme au degré CF et non conforme acoustiquement

NOTES:
- 1:00 into file = xxx.rvt
- Les plans sont directement issus des plans de relevés géométriques

Rénovation du collège de Dettwiller
RENOUVEAU DE L'ENVELOPPE DES BÂTIMENTS, MISE EN ACCESSIBILITÉ ET
CRÉATION D'UNE CHAUFFÈRE AU COLLEGE TOM UNGERER DE DETTWILLER

010 | Plans collège

maîtrise d'ouvrage
Conseil départemental du Bas-Rhin
Hôtel du Département
Place du Quartier Bac
67064
tel :
mail :

maîtrise d'œuvre
emergence
architecte
tel : +33 388 328 363 Mulhouse
tel : +33 388 327 659 Strasbourg
agence@emergence-architecture.com
www.emergence-architecture.com
22 rue de Chermant - 67000 STRASBOURG
24 rue Thomaan - 67000 STRASBOURG

BET structure
SB Etudes
50 rue des Vignes
67022 WITTEBEM
tel : 03 88 78 14
mail : strasbourg@sb-études.fr

BET fluides
LUCS
23 rue de Lorraine
67000 STRASBOURG
tel : 03 90 23 22 21
mail :

Economiste
C2B
23 avenue de Neuhof
67000 STRASBOURG
tel : 03 88 43 04 80
mail : c2b@c2b.fr

bureau de contrôle
AFAYE
2 rue de Fischbach
92260 Vendôme
tel : 03 88 20 02 53
mail : gregoire.hugel@afaye.com

coordonnateur SPS
NOM SOCIETE
ADRESSE rue
CP VILLE
tel :
mail :

phase: APD
échelle: 1/100
date: 21/11/2021
indice:

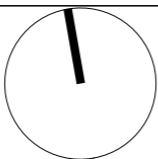

NOTA:

- ±0,00 rdc fini = xxx ngf
- Les plans sont directement issus des plans de relevés géomètre

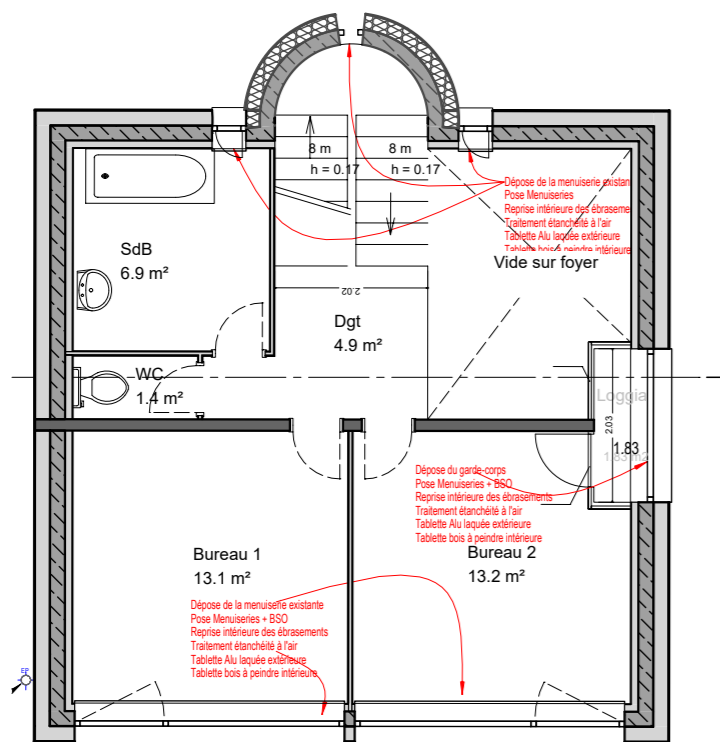

R+1 - zone code du travail

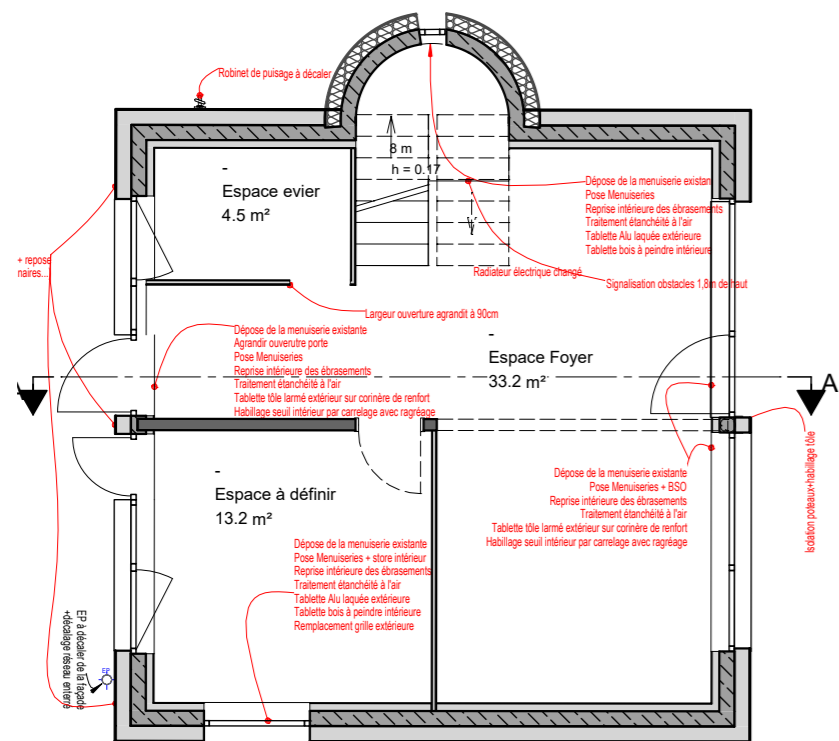

RDC - zone ERP

Rénovation du collège de Dettwiller
 RENOVATION DE L'ENVELOPPE DES BÂTIMENTS, MISE EN ACCESSIBILITE ET
 CREATION D'UNE CHAUFFERIE AU COLLEGE TOMI UNGERER DE DETTWILLER

020 | plan RDC/R+1
 foyer

maîtrise d'ouvrage

Conseil départemental du Bas-Rhin
 Hôtel du Département
 Place du Quartier Blanc
 67964
 tél :
 mail :

maîtrise d'oeuvre

emergence
 architecture

tél: +33 389 328 363 Mulhouse
 tél: +33 388 327 659 Strasbourg
 agence@emergence-architecture.com
 www.emergence-architecture.com
 22, rue de Chemnitz - 68200 MULHOUSE
 24, rue Thomann - 67000 STRASBOURG

B.E.T. structure

SIB Etudes
 50 rue des Vignes
 67202 WOLFISHEIM
 tél : 03 88 78 15 14
 mail : strasbourg@sib-etudes.fr

B.E.T. fluides

ILLIOS
 25, rue de Lausanne
 67000 Strasbourg
 tél : 03 90 23 22 21
 mail :

Economiste

C2BI
 20 avenue du Neuhof
 67020 STRASBOURG
 tél : 03 88 43 04 80
 mail : c2bi@c2bi.fr

bureau de contrôle

APAVE
 2 rue de l'Electricité
 92260 Vendenheim
 tél : 03 88 20 02 53
 mail : jeremy.hugel@apave.com

coordonnateur SPS

NOM SOCIETE
 ADRESSE rue
 CP VILLE
 tél :
 mail :

phase: APD

échelle: 1/100

date: 21/11/2021

indice:



MAITRISE D'OUVRAGE	MAITRISE D'OEUVRE	OPERATION	DATE	ECHELLE	NUMERO DE PLAN	INDICE
Conseil départemental du Bas-Rhin Hôtel du Département Place du Quartier Blanc 67964	emergence architecture 24 rue Thomann 67 000 STRASBOURG	Rénovation du collège de Dettwiller rénovation de l'enveloppe des bâtiments, mise en accessibilité et création d'une chaufferie au collège tomi ungerer de dettwiller	E. O. : 01/12/2021		APD Perspective façade Ouest	- page ../..

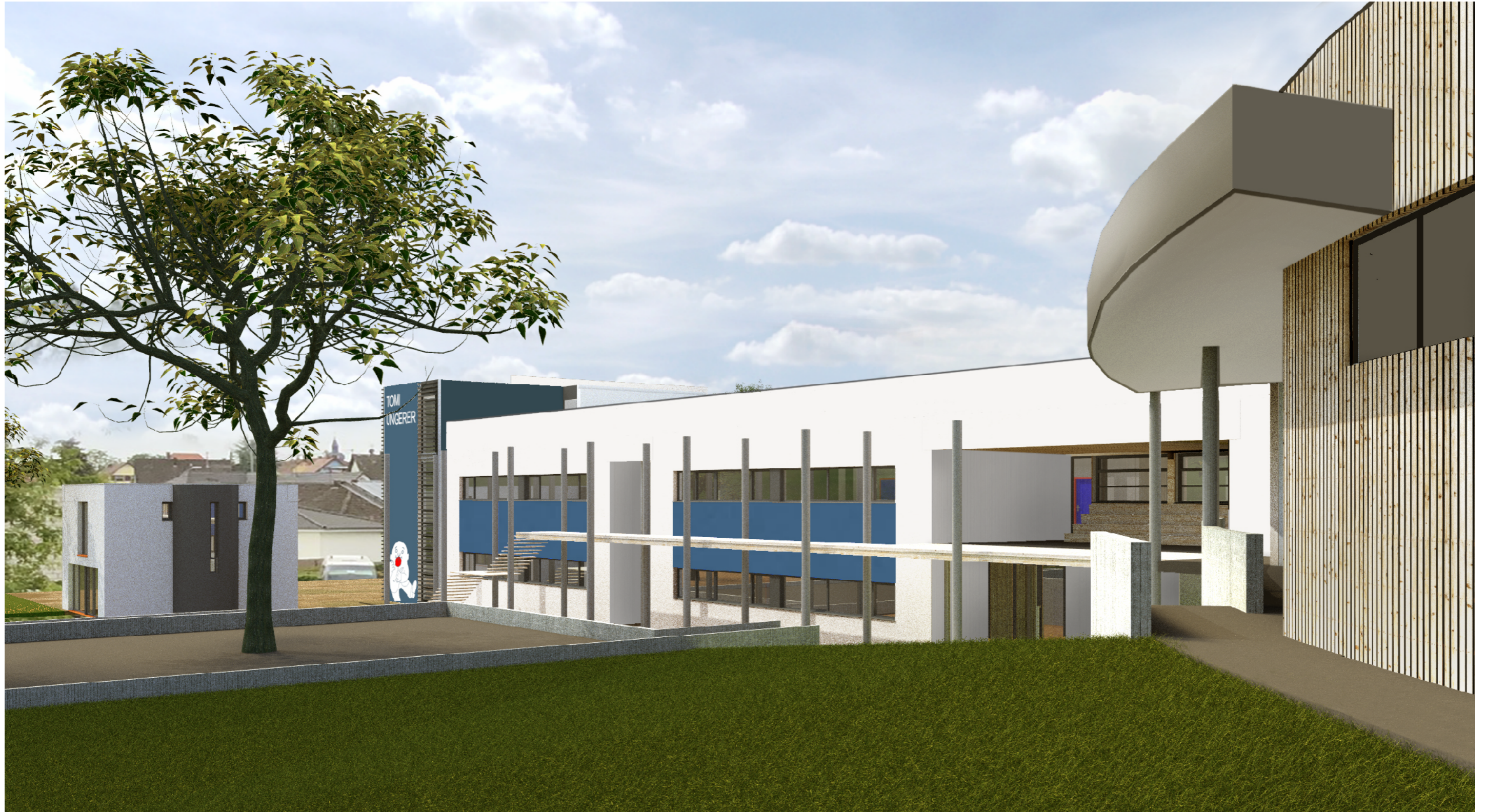

MAITRISE D'OUVRAGE	MAITRISE D'OEUVRE	OPERATION	DATE	ECHELLE	NUMERO DE PLAN	INDICE
Conseil départemental du Bas-Rhin Hôtel du Département Place du Quartier Blanc 67964	emergence architecture 24 rue Thomann 67 000 STRASBOURG	Rénovation du collège de Dettwiller rénovation de l'enveloppe des bâtiments, mise en accessibilité et création d'une chaufferie au collège tomi ungerer de dettwiller	E. O. : 01/12/2021		APD	-
				TITRE	Perspective façade Est	page ../..