

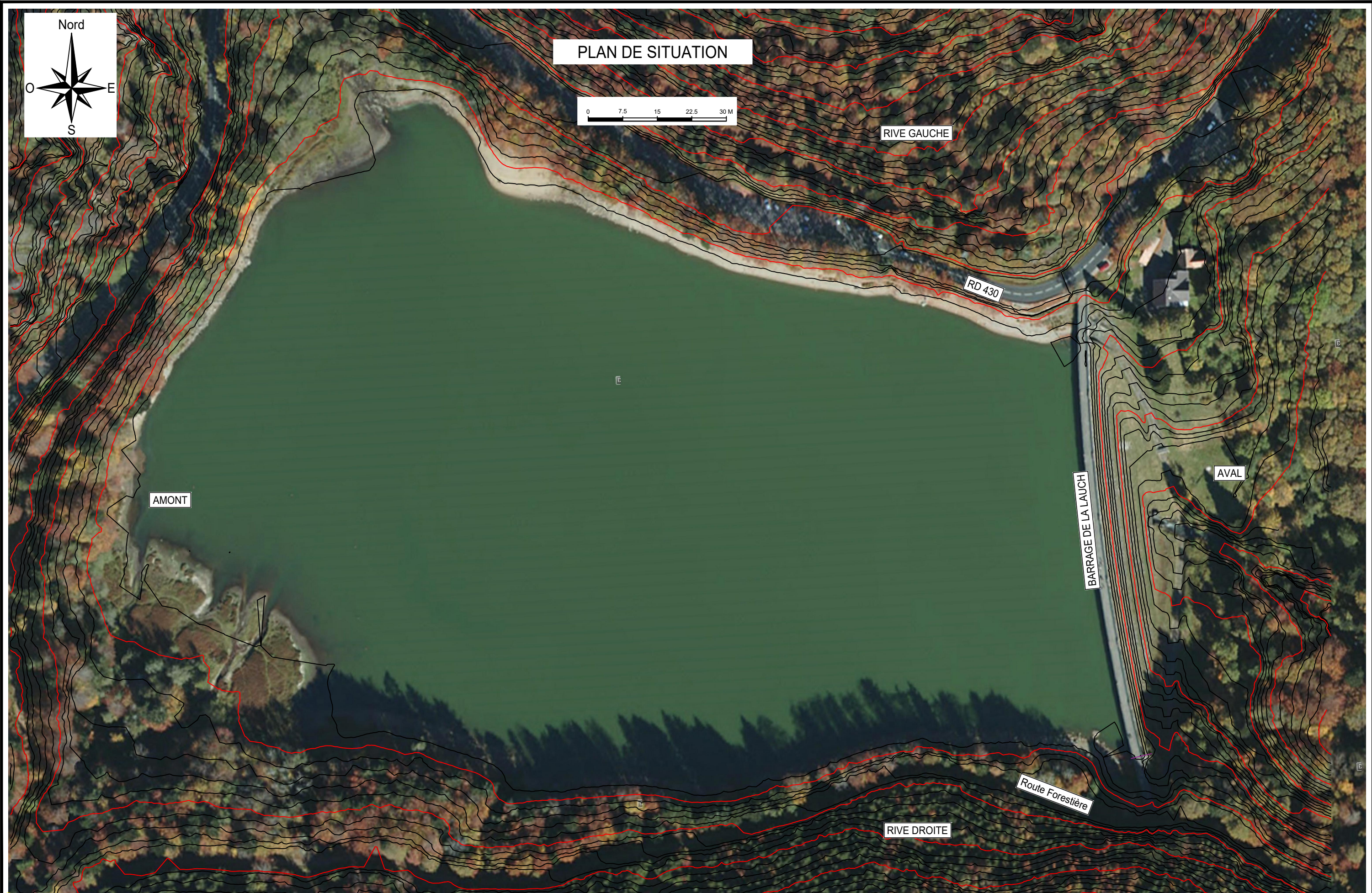

ANNEXE D

PLANS DE L'OUVRAGE CONFORTE

PROJECT REFERENCE : 8 21 1370
 FILE NAME : AVP_00_01_02.dwg



A	Première diffusion	10/2022	JLR
Indice	Modifications	Date	Visa



BARRAGE DE LA LAUCH

Confortement du barrage de la Lauch

Plan de situation

DESSINE PAR :	ACT
DEFINI PAR :	JLR
VERIFIE PAR :	FAN
APPROUVE PAR :	GDS

AVANT-PROJET	
PLAN N°	INDICE
AVP-00	
DATE	Octobre 2022

IMPLANTATION DES SONDAGES REALISES EN 1986/1995/1996/2003

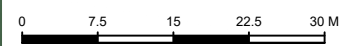

AMONT

AVAL

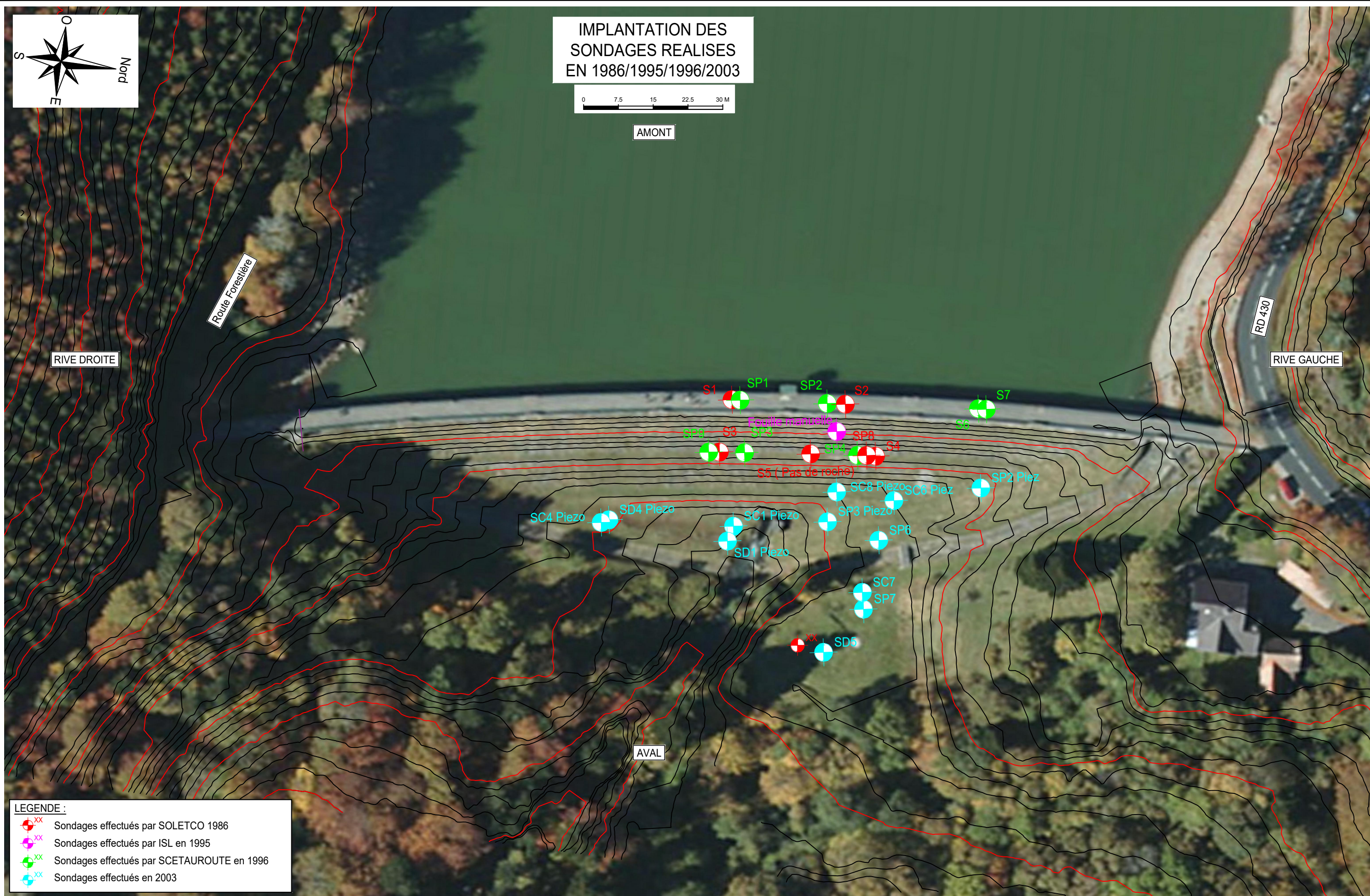
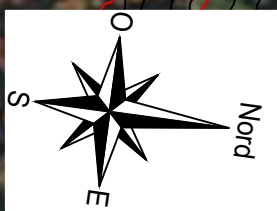

LEGENDE :

- Sondages effectués par SOLETCO 1986
- Sondages effectués par ISL en 1995
- Sondages effectués par SCETAURROUTE en 1996
- Sondages effectués en 2003

PROJECT REFERENCE : 8 21 1370
FILE NAME : AVP_00_01_02.dwg

A	Première diffusion	10/2022	JLR
Indice	Modifications	Date	Visa



BARRAGE DE LA LAUCH

Confortement du barrage de la Lauch

Implantation des sondages réalisés
en 1986/1995/1996/2003

DESSINE PAR :	ACT
DEFINI PAR :	JLR
VERIFIE PAR :	FAN
APPROUVE PAR :	GDS

AVANT-PROJET

PLAN N°	INDICE
AVP-01	
DATE	Octobre 2022

VUE EN PLAN GENERALE

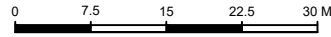
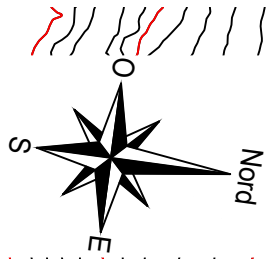

AMONT

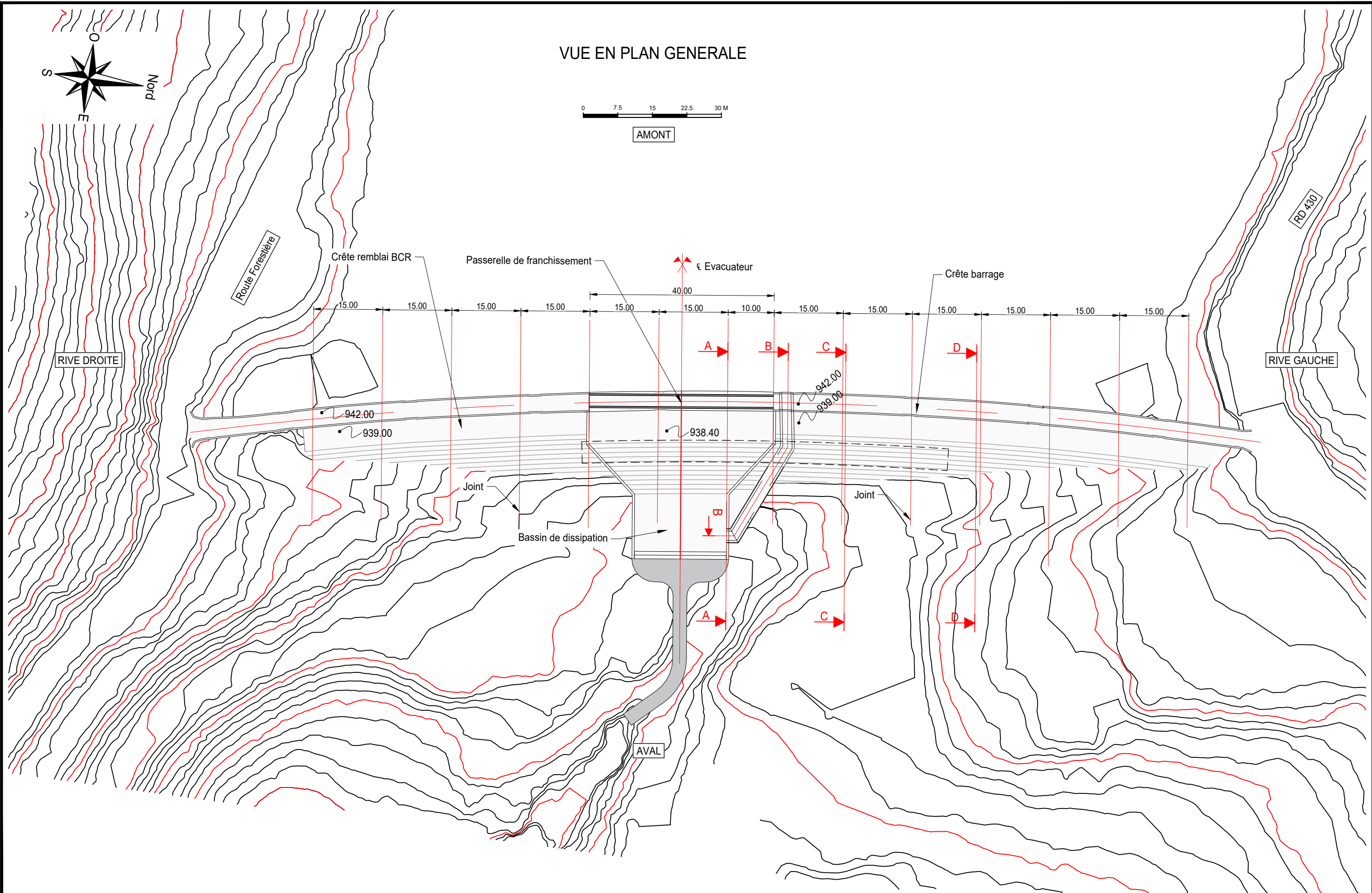

PROJECT REFERENCE : 8 21 1370
FILE NAME : AVP_00_01_02.dwg

A	Première diffusion	10/2022	JLR
Indice	Modifications	Date	Visa



BARRAGE DE LA LAUCH

Confortement du barrage de la Lauch

Vue en plan générale

Variante sans réhausse

DESSINE PAR :	ACT
DEFINI PAR :	JLR
VERIFIE PAR :	FAN
APPROUVE PAR :	GDS

AVANT-PROJET	
PLAN N°	INDICE
AVP-02	
DATE	Octobre 2022

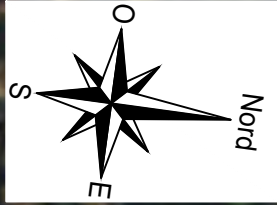

PLAN D'EXCAVATION



AMONT

RIVE DROITE

RIVE GAUCHE

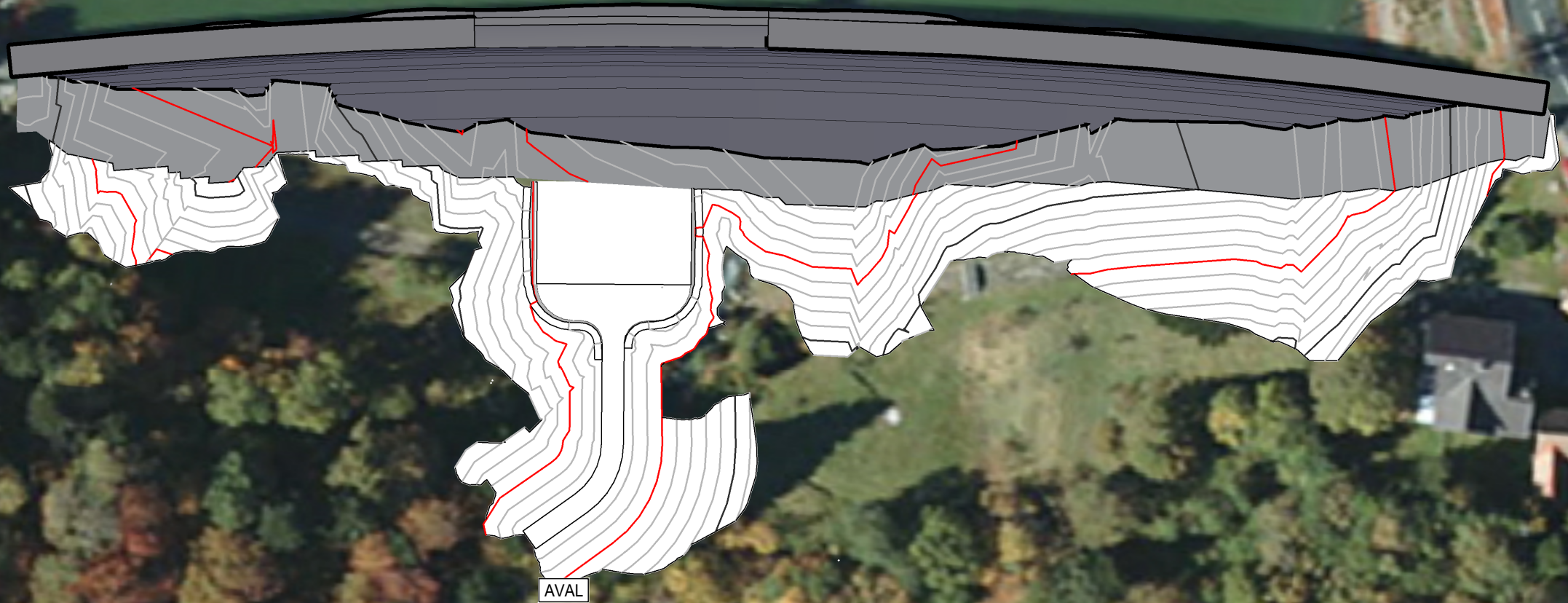

AVAL

PROJECT REFERENCE : 8 21 1370
FILE NAME : AVP_03_09.dwg

Indice	Modifications	Date	Visa
A	Première diffusion	10/2022	JLR



BARRAGE DE LA LAUCH

Confortement du barrage de la Lauch

Plan d'excavation

Variante sans réhausse

DESSINE PAR : ACT	AVANT-PROJET
DEFINI PAR : JLR	PLAN N° AVP_03
VERIFIE PAR : FAN	INDICE
APPROUVE PAR : GDS	DATE
	Octobre 2022

SECTION A-A
(Sans rehausse)

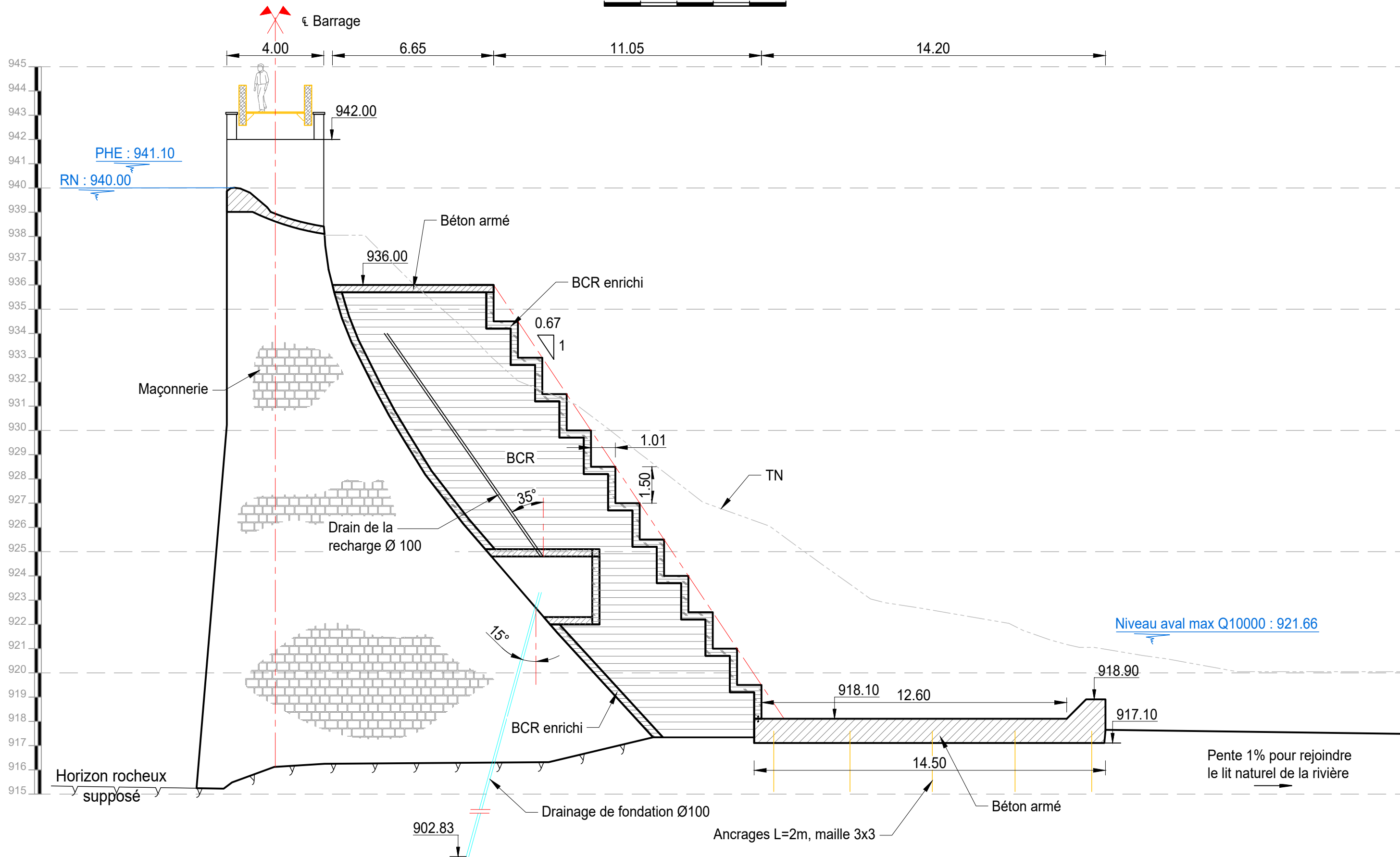

PROJECT REFERENCE : 8 21 1370
FILE NAME : AVP_04_a_07_+10_a_014.dwg

A	Première diffusion	10/2022	JLR
Indice	Modifications	Date	Visa



BARRAGE DE LA LAUCH

Confortement du barrage de la Lauch

Section A-A

Variante sans rehausse

DESSINE PAR : ACT

DEFINI PAR : JLR

VERIFIE PAR : FAN

APPROUVE PAR : GDS

AVANT-PROJET

PLAN N° AVP-04

INDICE

DATE Octobre 2022

ELEVATION 1-1

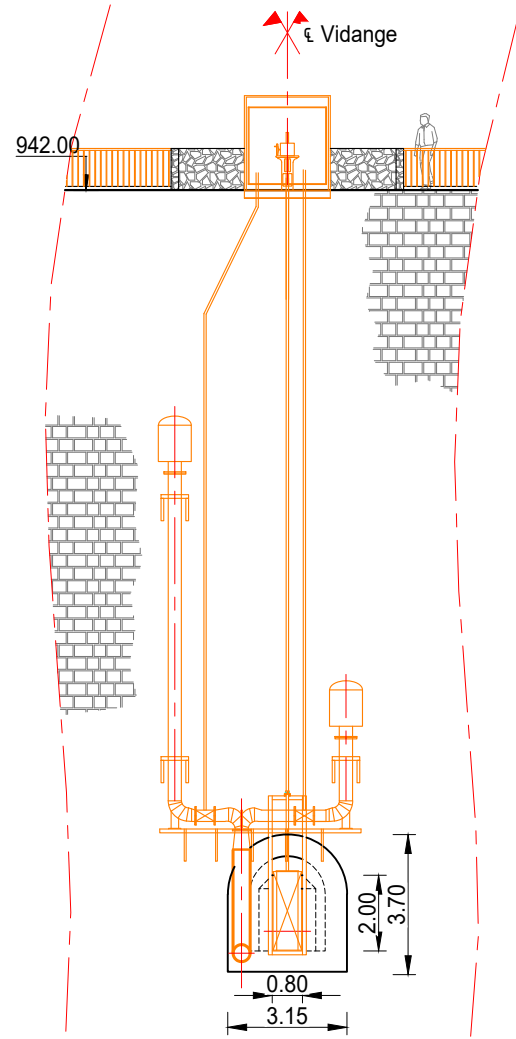

SECTION B-B
(Sans rehausse)
VIDANGE DE FOND

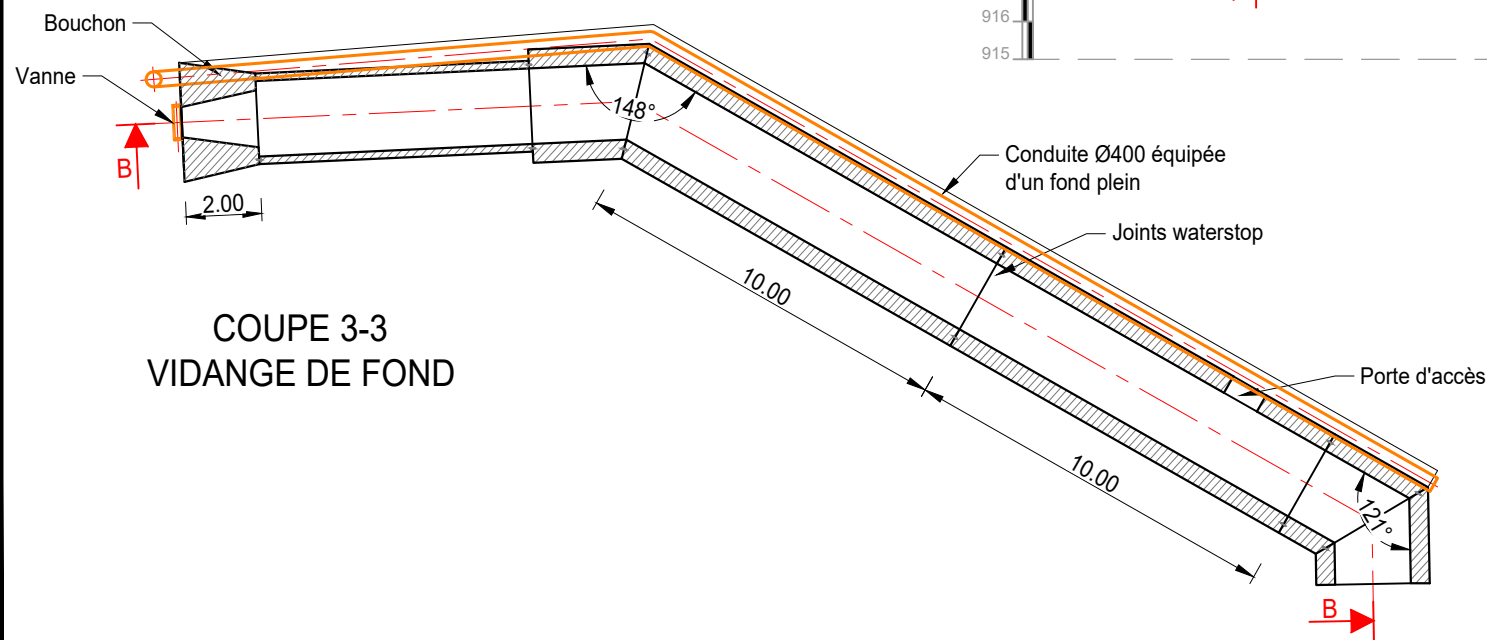
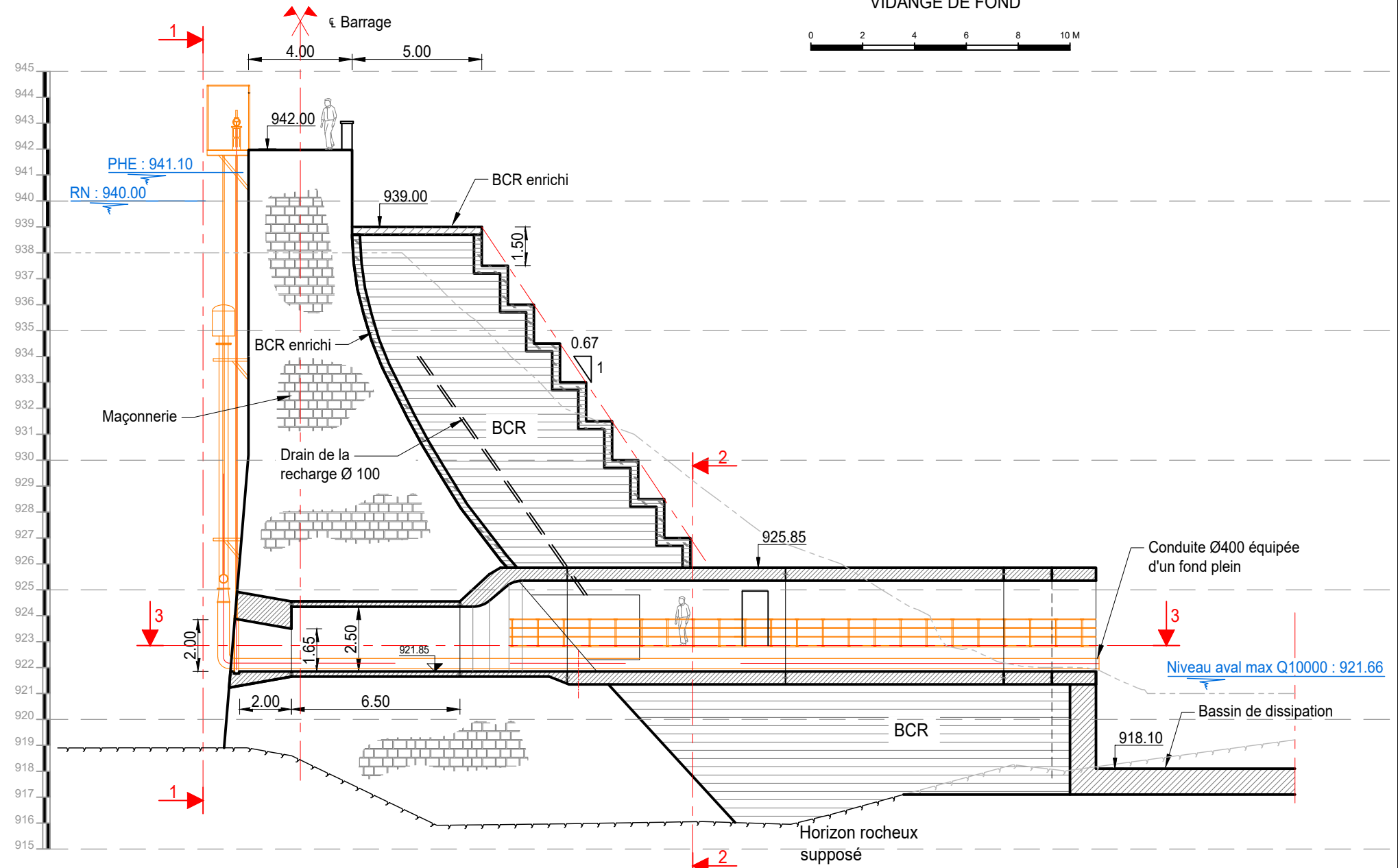

COUPE 3-3
VIDANGE DE FOND

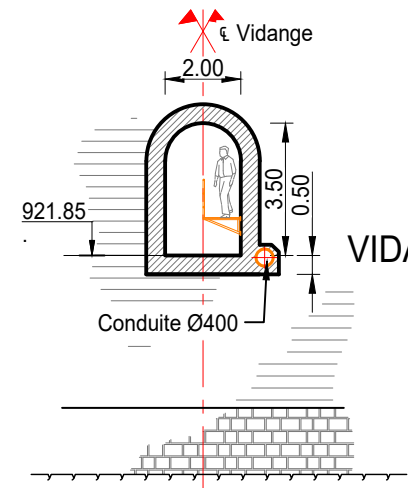

COUPE 2-2
VIDANGE DE FOND

PROJECT REFERENCE : 8 21 1370
FILE NAME : AVP_04_a_07_+10_a_014.dwg

Indice	Modifications	Date	Visa
A	Première diffusion	10/2022	JLR



BARRAGE DE LA LAUCH

Confortement du barrage de la Lauch

Section B-B

Variante sans rehausse

DESSINE PAR :	ACT
DEFINI PAR :	JLR
VERIFIE PAR :	FAN
APPROUVE PAR :	GDS

AVANT-PROJET

PLAN N° AVP-05

DATE Octobre 2022

SECTION C-C
(Sans rehausse)

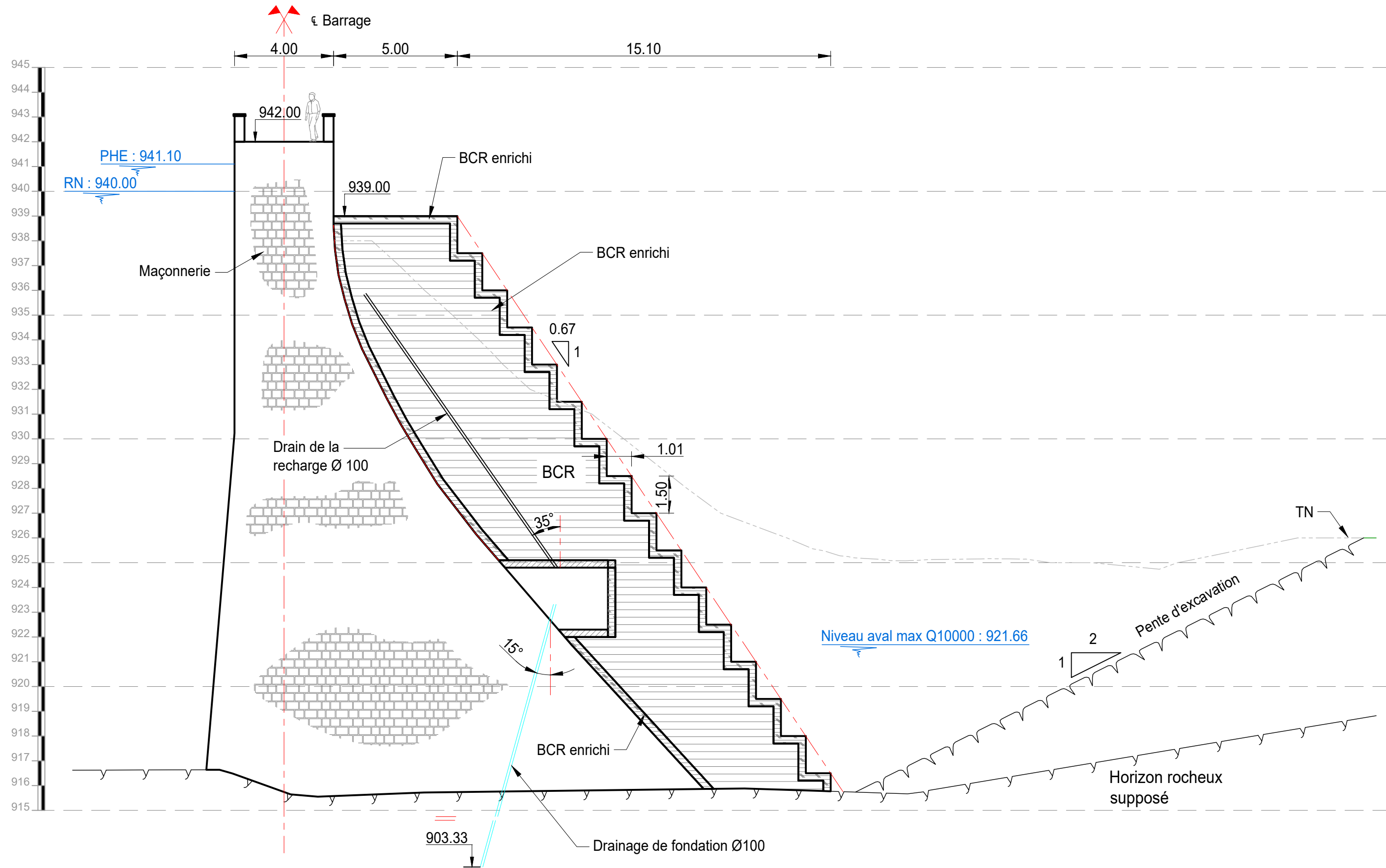

PROJECT REFERENCE : 8 21 1370
FILE NAME : AVP_04_a_07_+10_a_014.dwg

Indice	Modifications	Date	Visa
A	Première diffusion	10/2022	JLR



BARRAGE DE LA LAUCH

Confortement du barrage de la Lauch

Section C-C

Variante sans réhausse

DESSINE PAR :	ACT
DEFINI PAR :	JLR
VERIFIE PAR :	FAN
APPROUVE PAR :	GDS

AVANT-PROJET

PLAN N° AVP-06

INDICE
DATE
Octobre 2022

SECTION D-D
(Sans rehausse)

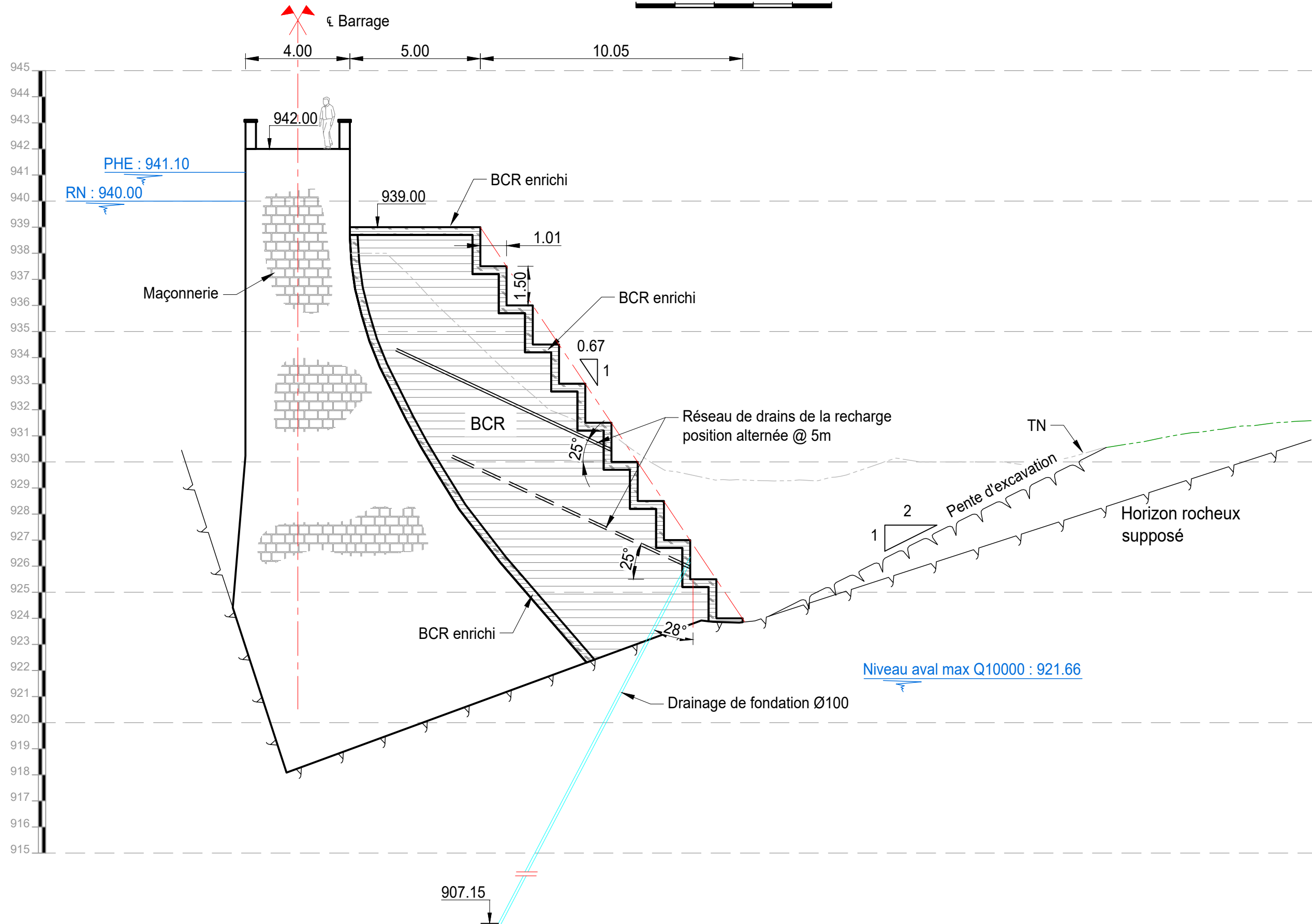

PROJECT REFERENCE : 8 21 1370
FILE NAME : AVP_04_a_07_+10_a_014.dwg

Indice	Modifications	Date	Visa
A	Première diffusion	10/2022	JLR



BARRAGE DE LA LAUCH

Confortement du barrage de la Lauch

Section D-D

Variante sans rehausse

DESSINE PAR :	ACT
DEFINI PAR :	JLR
VERIFIE PAR :	FAN
APPROUVE PAR :	GDS

AVANT-PROJET

PLAN N° AVP-07

INDICE
DATE Octobre 2022

VUE EN PLAN GENERALE

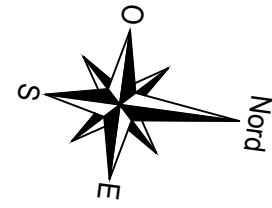
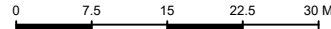

AMONT

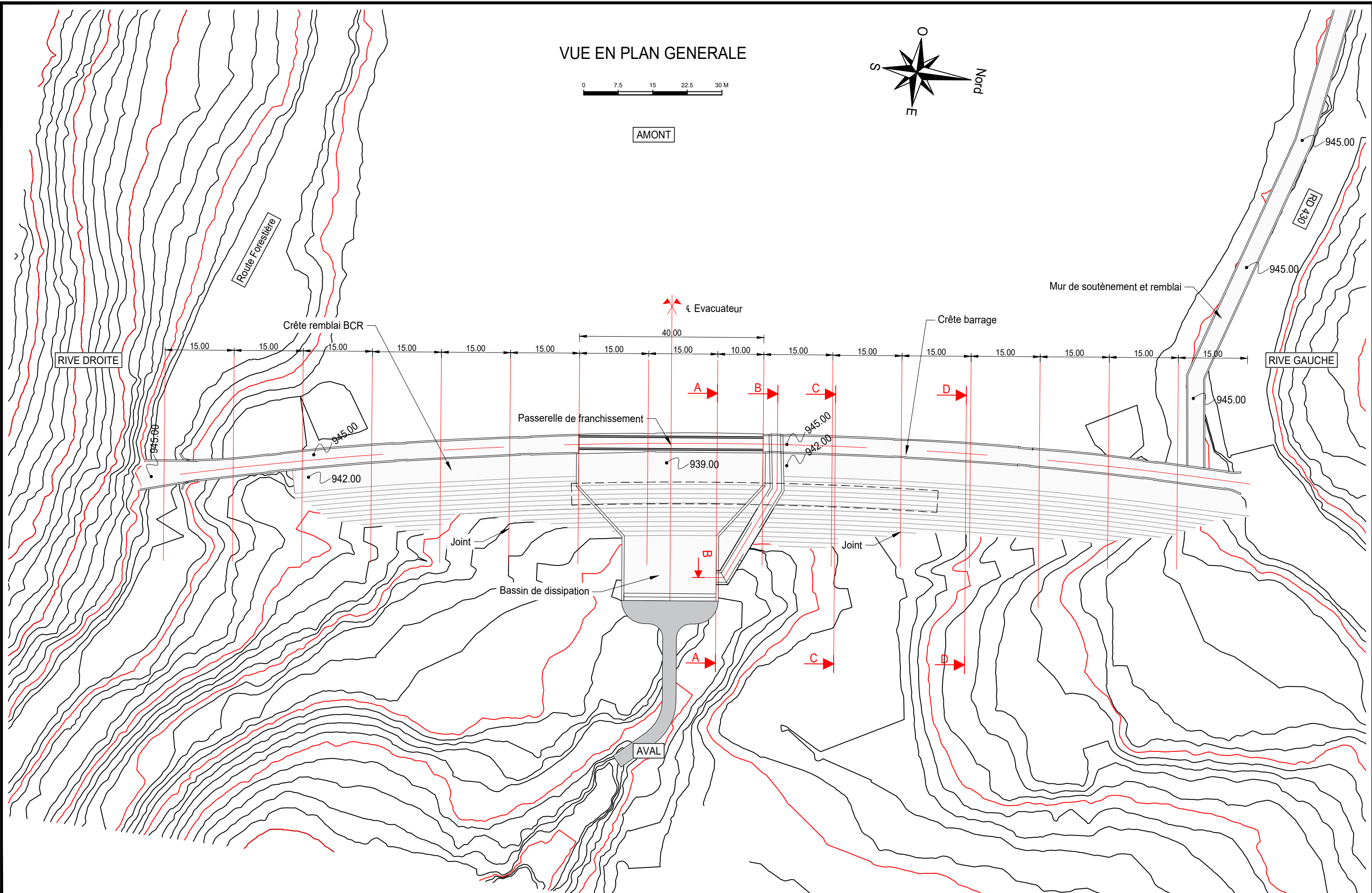

PROJECT REFERENCE : 8 21 1370
FILE NAME : AVP_08.dwg

A	Première diffusion	10/2022	JLR
Indice	Modifications	Date	Visa



BARRAGE DE LA LAUCH

Confortement du barrage de la Lauch

Vue en plan générale

Variante avec réhausse

DESSINE PAR :	ACT
DEFINI PAR :	JLR
VERIFIE PAR :	FAN
APPROUVE PAR :	GDS

AVANT-PROJET

PLAN N° AVP-08

INDICE
DATE
Octobre 2022

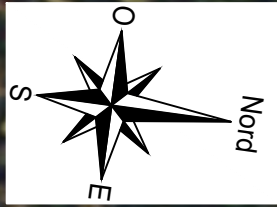

PLAN D'EXCAVATION

0 7.5 15 22.5 30 M

AMONT

Mur de soutènement et remblai

RIVE DROITE

RIVE GAUCHE

AVAL

PROJECT REFERENCE : 8 21 1370
FILE NAME : AVP_03_09.dwg

Indice	Modifications	Date	Visa
B	Ajout du muret de fermeture	27/10/22	JLR
A	Première diffusion	10/2022	JLR



BARRAGE DE LA LAUCH

Confortement du barrage de la Lauch

Plan d'excavation

Variante avec réhausse

DESSINE PAR : ACT

DEFINI PAR : JLR

VERIFIE PAR : FAN

APPROUVE PAR : GDS

AVANT-PROJET

PLAN N° AVP_09

INDICE

DATE Octobre 2022

PROJECT REFERENCE : 8 21 1370
 FILE NAME : AVP_04_a_07_+10_a_014.dwg

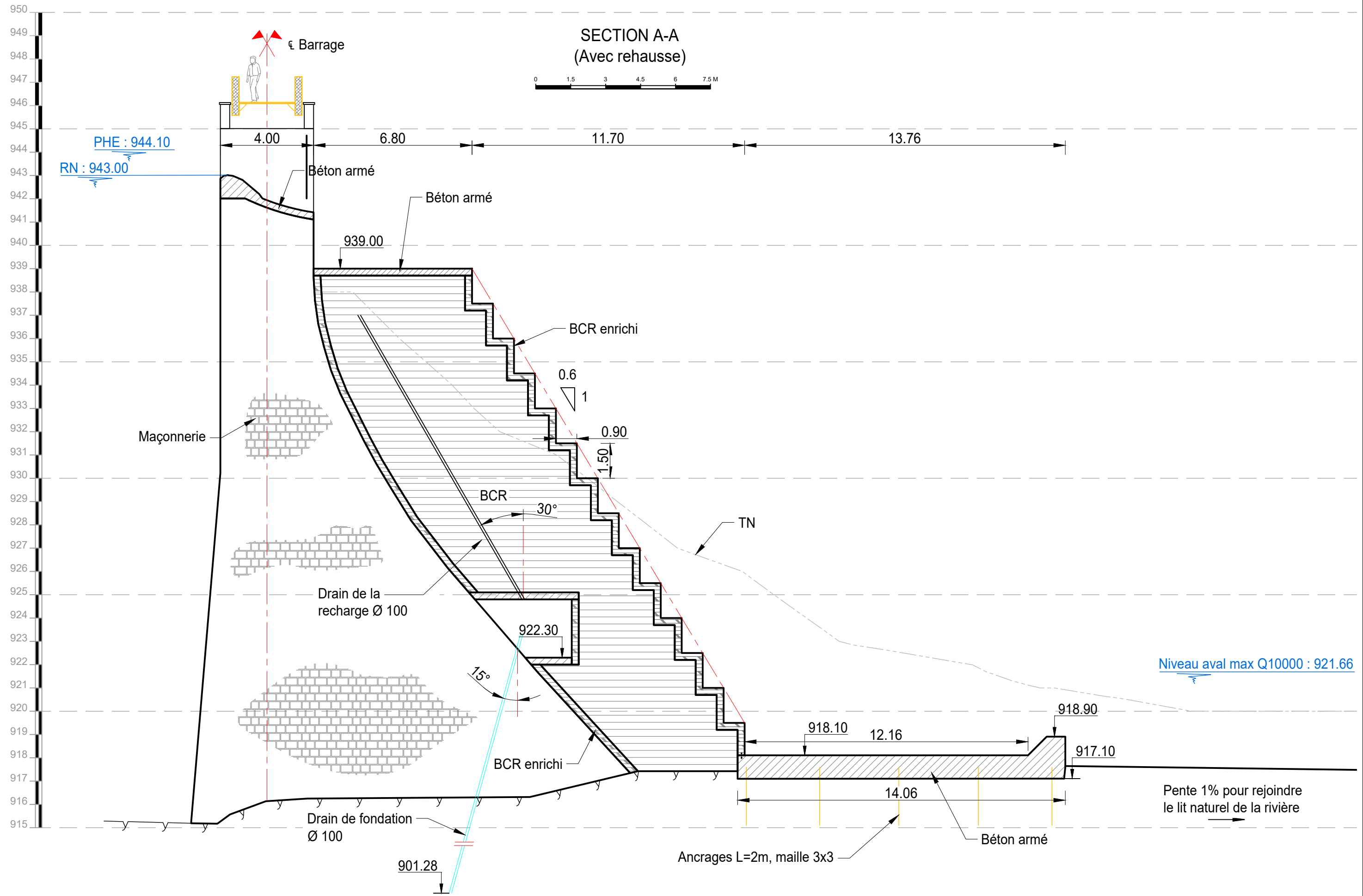

A	Première diffusion	10/2022	JLR
Indice	Modifications	Date	Visa



BARRAGE DE LA LAUCH

Confortement du barrage de la Lauch
 Section A-A
 Variante avec réhausse

DESSINE PAR : ACT	AVANT-PROJET
DEFINI PAR : JLR	PLAN N° AVP-10
VERIFIE PAR : FAN	INDICE
APPROUVE PAR : GDS	DATE Octobre 2022

ELEVATION 1-1

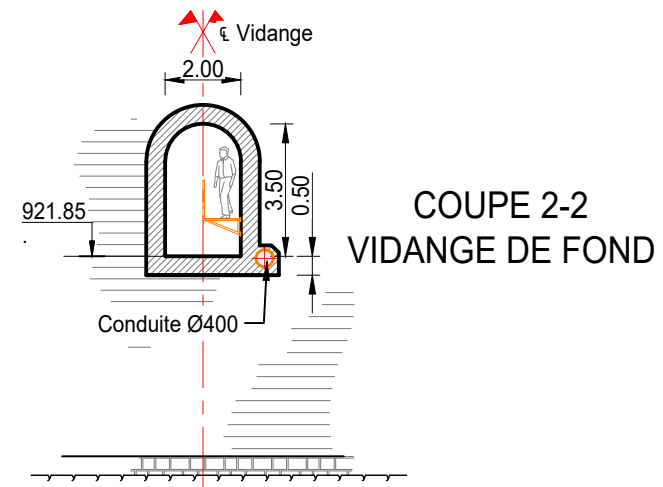
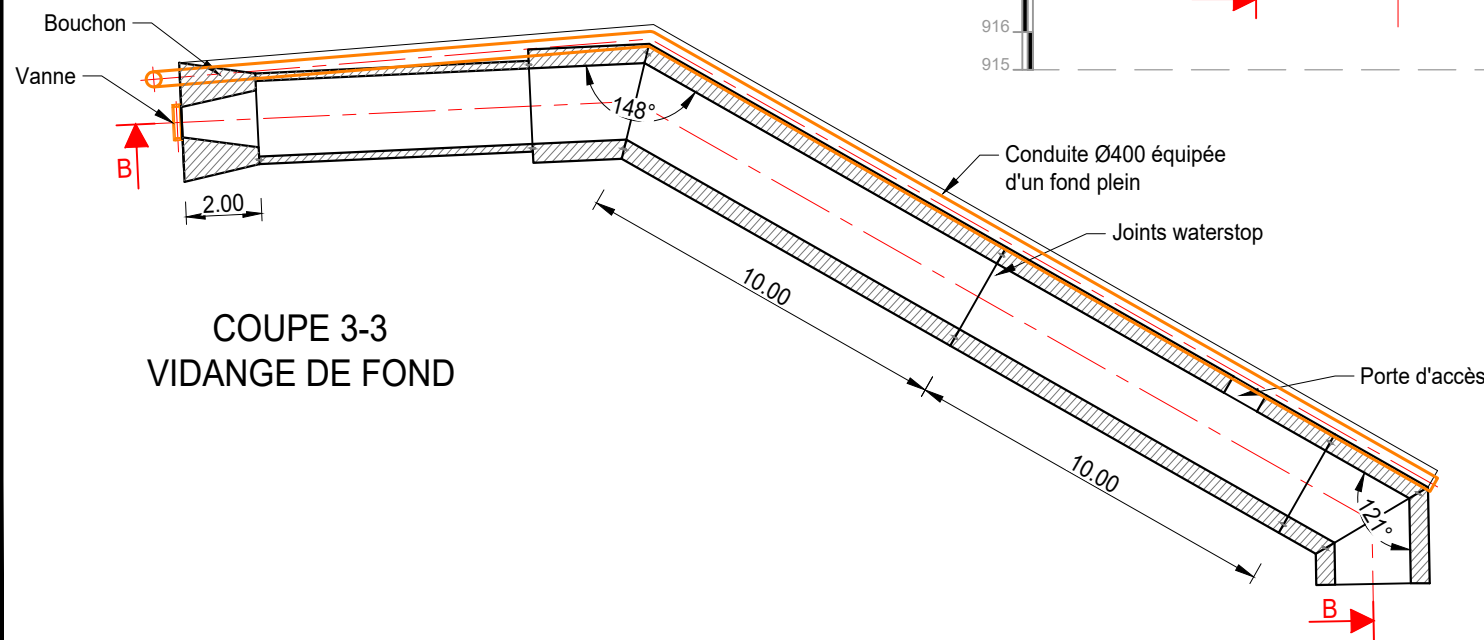
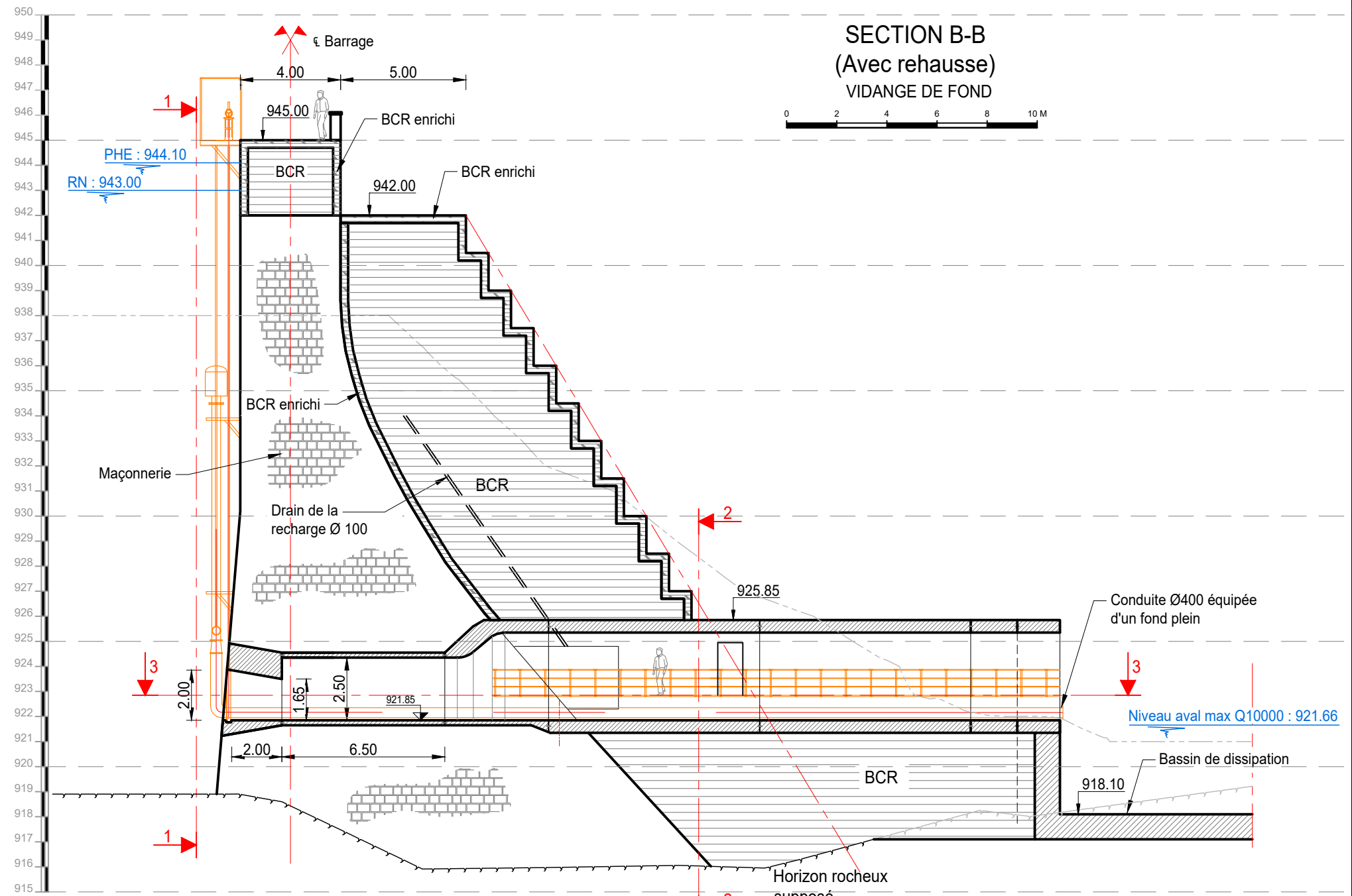
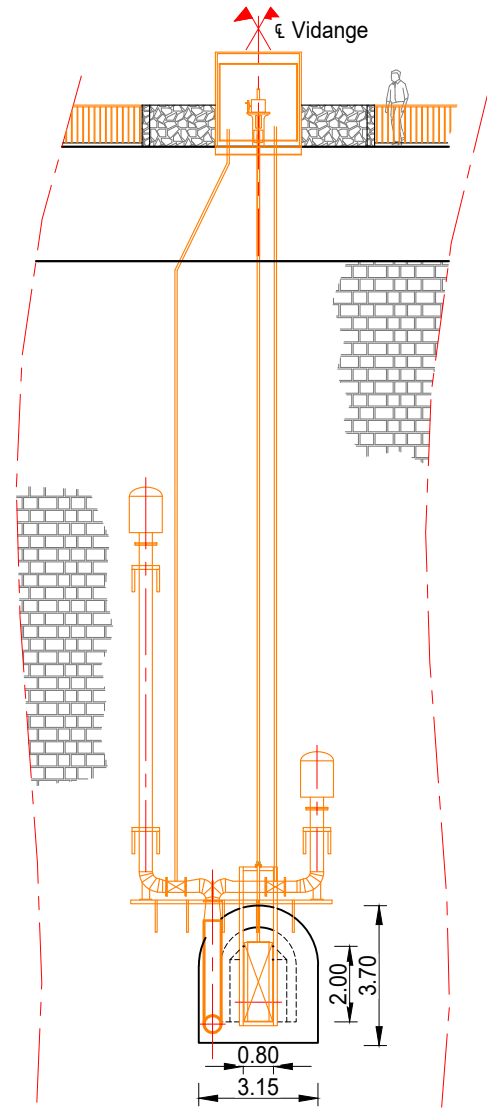

PROJECT REFERENCE : 8 21 1370
FILE NAME : AVP_04_a_07_+10_a_014.dwg

Indice	Modifications	Date	Visa
A	Première diffusion	10/2022	JLR



BARRAGE DE LA LAUCH

Confortement du barrage de la Lauch

Section B-B

Variante avec réhausse

DESSINE PAR : ACT

DEFINI PAR : JLR

VERIFIE PAR : FAN

APPROUVE PAR : GDS

AVANT-PROJET

PLAN N° AVP-11

DATE Octobre 2022

PROJECT REFERENCE : 8 21 1370
 FILE NAME : AVP_04_a_07_+10_a_014.dwg

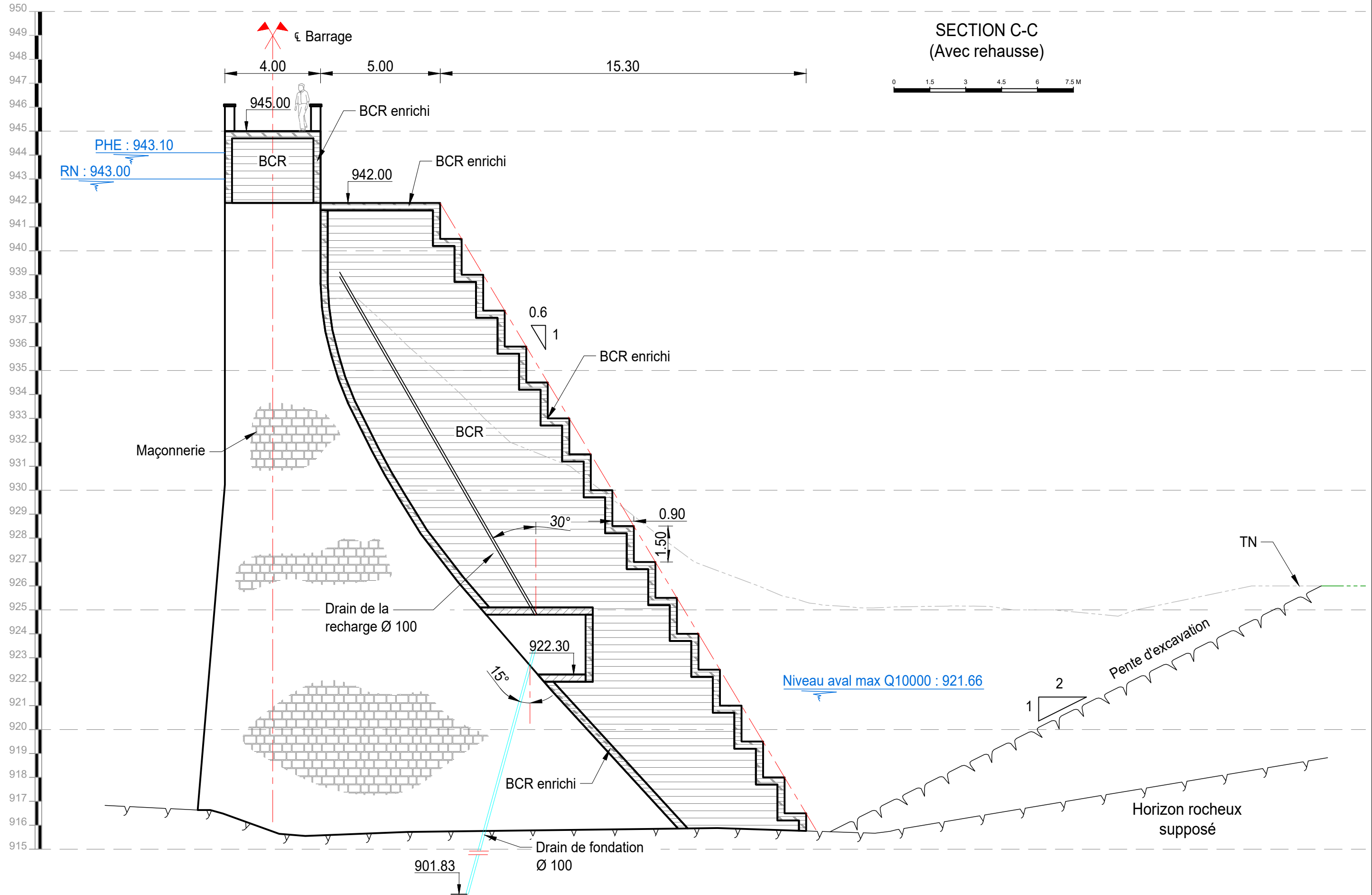

SECTION C-C
(Avec rehausse)



Indice	Modifications	Date	Visa
A	Première diffusion	10/2022	JLR



BARRAGE DE LA LAUCH

Confortement du barrage de la Lauch

Section D-D

Variante avec réhausse

DESSINE PAR :	ACT
DEFINI PAR :	JLR
VERIFIE PAR :	FAN
APPROUVE PAR :	GDS

AVANT-PROJET	
PLAN N°	INDICE
AVP-12	
DATE	Octobre 2022

PROJECT REFERENCE : 8 21 1370
 FILE NAME : AVP_04_a_07_+10_a_014.dwg

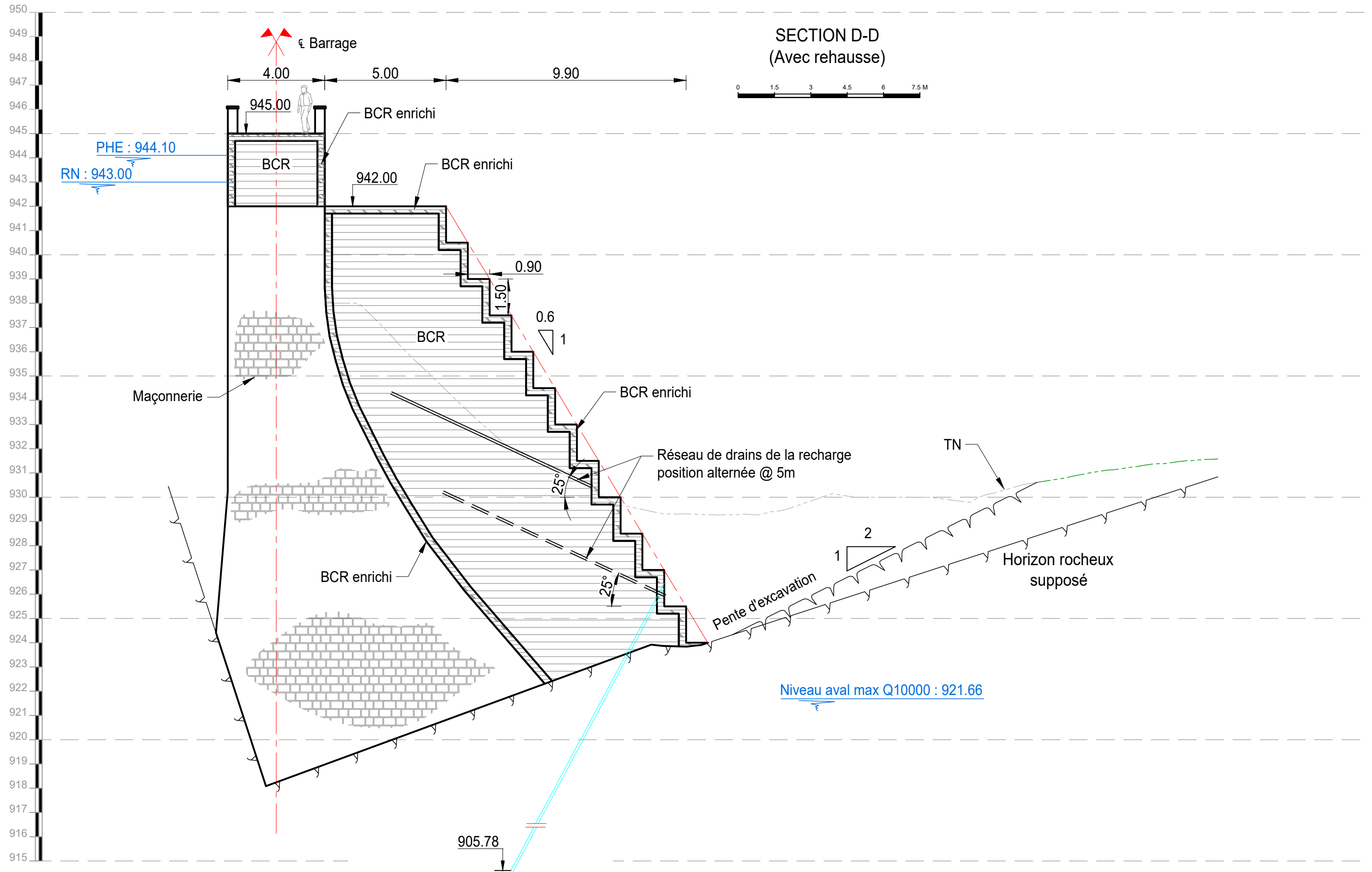

Indice	Modifications	Date	Visa
A	Première diffusion	10/2022	JLR



BARRAGE DE LA LAUCH

Confortement du barrage de la Lauch

Section C-C

Variante avec réhausse

DESSINE PAR :	ACT
DEFINI PAR :	JLR
VERIFIE PAR :	FAN
APPROUVE PAR :	GDS

AVANT-PROJET

PLAN N° AVP-13

INDICE

DATE Octobre 2022

ELEVATION AVAL
NON DEVELOPPEE
(sans rehausse)

RIVE DROITE

RIVE GAUCHE

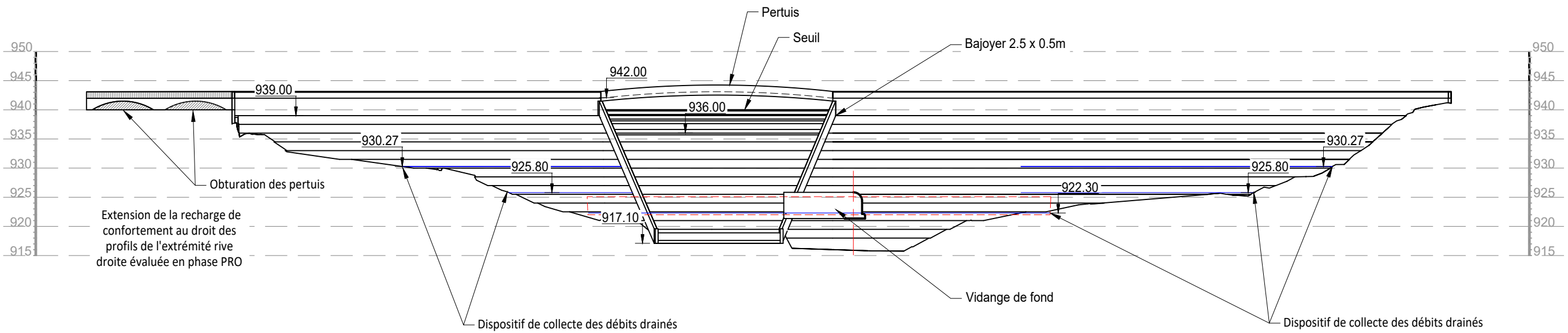
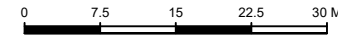

ELEVATION AVAL
NON DEVELOPPEE
(avec rehausse)

RIVE DROITE

RIVE GAUCHE

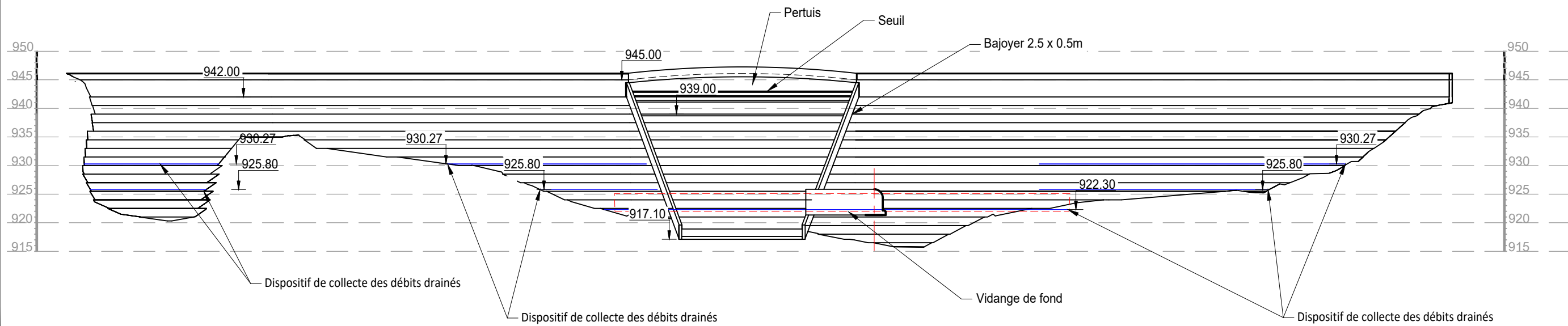
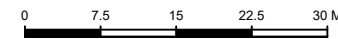

PROJECT REFERENCE : 8 21 1370
FILE NAME : AVP_04_a_07_+10_a_014.dwg

A	Première diffusion	10/2022	JLR
Indice	Modifications	Date	Visa



BARRAGE DE LA LAUCH

Confortement du barrage de la Lauch

Elevation aval
et réseau de collecte de débits drainés

DESSINE PAR : ACT

DEFINI PAR : JLR

VERIFIE PAR : FAN

APPROUVE PAR : GDS

AVANT-PROJET

PLAN N°
AVP-14

INDICE
A

DATE
Octobre 2022