

Préparation du contrat local de Santé III Ville et Eurométropole de Strasbourg

Janvier 2023

Calendrier de la démarche de renouvellement des CLS Ville et EMS pour CLS III

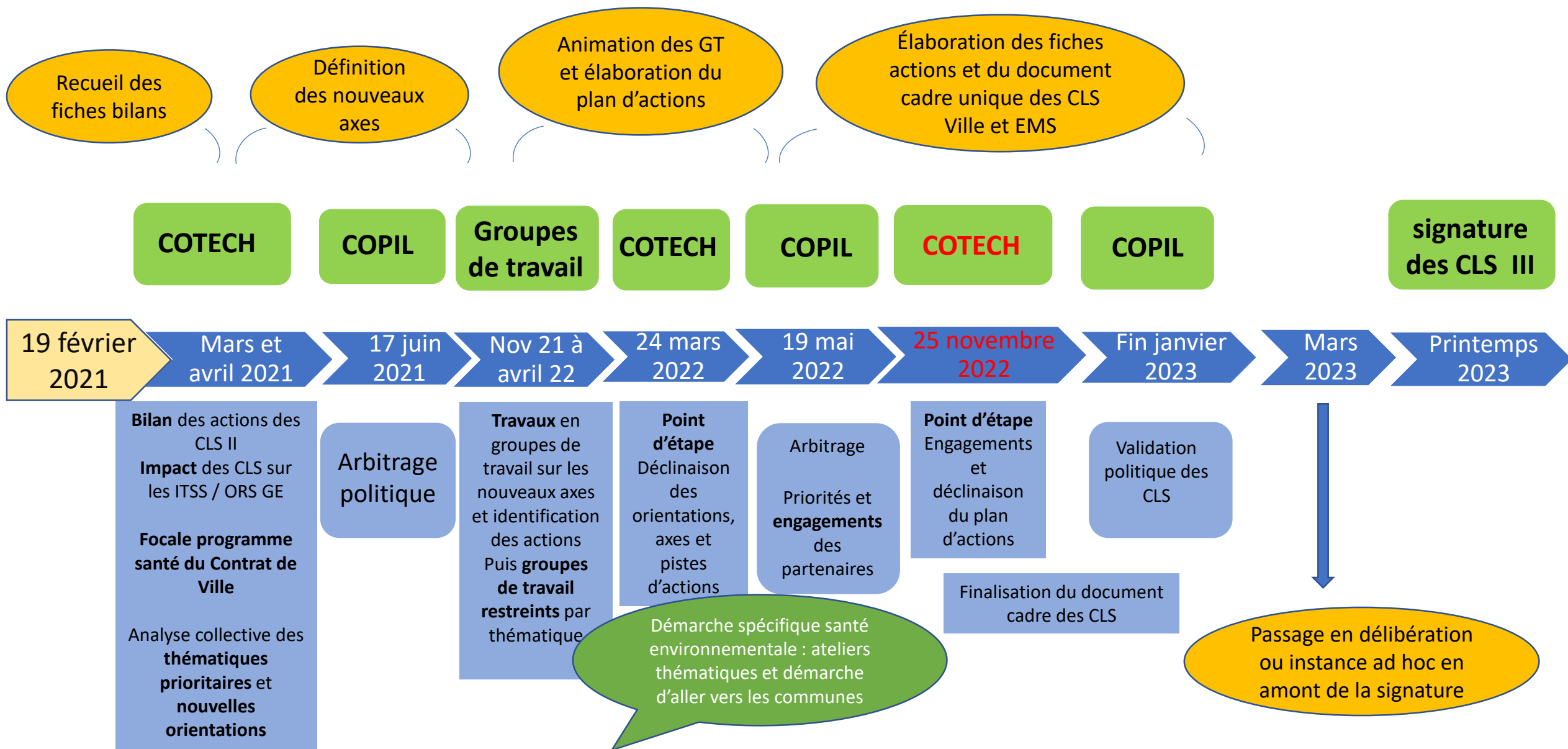

Éléments de cadrage des CLS

- La durée des CLS
 - ➔ Évolution de la période des CLS : **2023 – 2027** (du fait de la signature en 2023)
- Un document cadre unique «Contrat local de santé Ville et Eurométropole de Strasbourg »
 - ➔ Indication du CLS Ville ou EMS et du territoire sur chaque fiche action
- Un plan d'actions en 3 volets :
 - Une approche populationnelle
 - Une approche thématique
 - Des plans d'actions communaux
- Un référentiel des critères-qualité

Partenaires signataires des CLS Ville et Eurométropole de Strasbourg



→ **Ajout de nouveaux partenaires pour les CLS III**

- ✓ **Université de Strasbourg**
- ✓ **Agence de l'eau – à confirmer**
- ✓ **Ville de Bischheim**
- ✓ **Ville d'Oswald**

Déclinaison du plan d'actions

- Plan d'action CLS Ville et Eurométropole

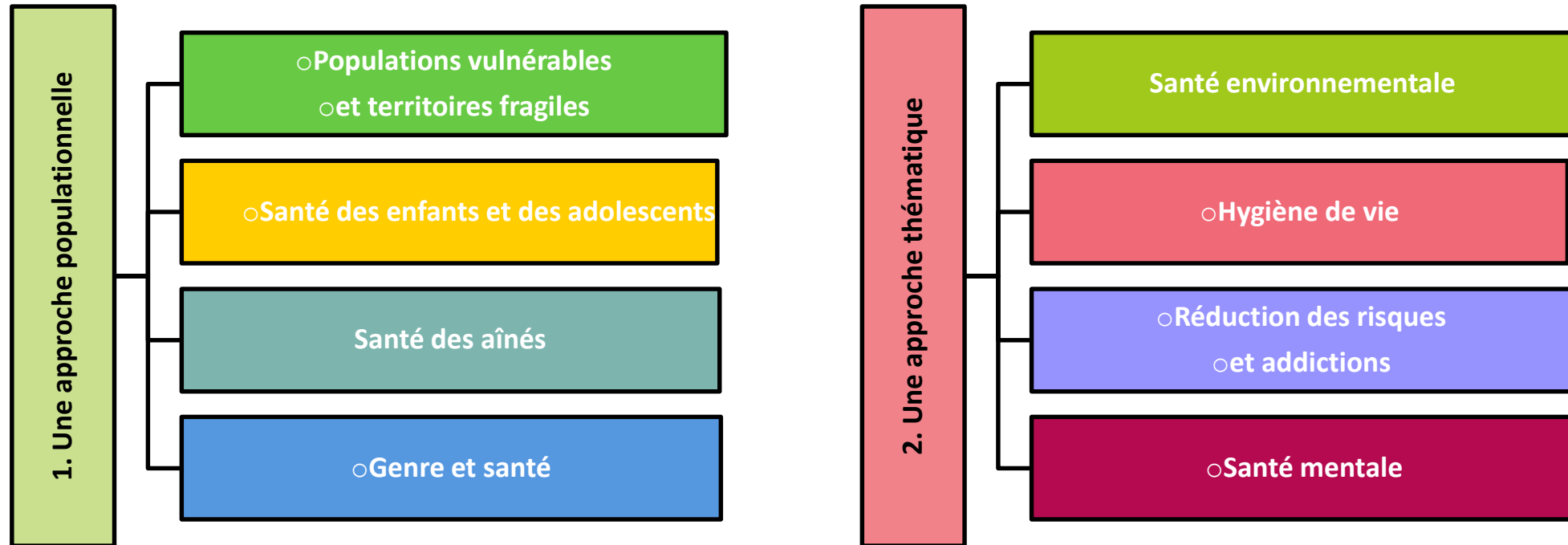

- Plans d'actions communaux
 - Schiltigheim
 - Schiltigheim - Bischheim
 - Illkirch-Graffenstaden

Axe 1 : Populations vulnérables et territoires fragiles

	Objectif stratégique	Fiche action	Pilotage	CLS & territoire
1.1	Objectif 1 : Renforcer l'accès aux soins des personnes précaires	Renforcer les activités de la permanence d'accès aux soins de santé (PASS) avec l'appui de la médecine de ville	PASS (permanence d'accès aux soins santé) < Dr DARIUS	CLS Ville Territoire Ville
1.2		Créer un réseau santé solidarité migrants	<i>portage associatif :</i> Paroles sans Frontières (Dr Myriam Cayemittes) Migration santé Alsace (Marie Priqueler) Plurielles (Eve Briant) Médecins du Monde (Nicolas Fuchs)	CLS Ville Territoire Ville
1.3	Objectif 2 : Renforcer les actions de médiation et d'aller-vers	Créer et coordonner un réseau des acteurs de médiation	Ville de Strasbourg / service Santé et autonomie < chargée de projet (Ariane Laffon)	CLS Ville Territoire Ville
1.4		Renforcer et structurer l'équipe mobile de prévention santé de la Ville	Ville de Strasbourg / service Santé et autonomie < chargée de projet (Ariane Laffon)	CLS Ville Territoire Ville
1.5		Développer une démarche d'"aller vers" spécifique aux Gens du Voyage dans le cadre du Schéma départemental des Gens du Voyage (SDAGV)	Réseau ASALEE (Action de santé libérable en équipe) < Saliha Lahmar (Inf Asalée) et Amaury Derville (Délégué général Asalée)	CLS EMS Territoire EMS
1.6	Objectif 3 : Renforcer le maillage territorial en offre de soins primaires	Poursuivre le développement des Maisons urbaines de santé dans les quartiers populaires de la Ville de Strasbourg	Ville de Strasbourg / service Santé et autonomie < (Thibault Mutel)	CLS Ville Territoire Ville

Axe 2 : Santé des enfants et des adolescents

	Objectif stratégique	Fiche action	Pilotage	CLS & territoire
2.1	Objectif 1 : Développer des programmes de prévention en milieu scolaire	Renforcer les compétences des enfants et enseignants en école élémentaire en matière d'hygiène de vie (alimentation, activité physique, sommeil...)	MSS de Strasbourg < Léa REBOUAH et partenariat CAAPS	CLS Ville Territoire Ville
2.2	Objectif 1 : Développer des programmes de prévention en milieu scolaire	Renforcer la prévention en milieu scolaire sur les thématiques d'éducation à la sexualité et de consentement	réseau Périnat partenariat MDA	CLS Ville Territoire Ville
2.3	Objectif 2 : Améliorer le parcours de prise en charge des enfants/adolescents en situation spécifique	Fluidifier la prise en charge des enfants en situation de handicap et en situations particulières, entre les temps scolaires et périscolaires	Ville de Strasbourg / service Santé et autonomie < (Thibault Mutel) en lien Service périscolaire Partenariat EN - MDPH	CLS Ville Territoire Ville

Axe 3 : Santé des aînés

	Objectif stratégique	Fiche action	Pilotage	CLS & territoire
3.1	Objectif 1 : Communiquer et renforcer la visibilité autour de l'offre à destination du public senior	Développer l'information et la prévention pour mieux accompagner le vieillissement	Ville de Strasbourg / Service santé autonomie < chargés de projets (Antoine Matter - Anne-Valérie Demenus)	CLS Ville Territoire Ville
3.2	Objectif 2 : Renforcer la prévention à destination des seniors	Favoriser les actions de veille en direction des personnes âgées, en particulier les plus isolées	Ville de Strasbourg & CEA < Service santé autonomie (Antoine Matter - Anne-Valérie Demenus) < Direction de l'autonomie - MAIA (Mathieu Hild)	CLS Ville Territoire Ville

Axe 4 : Genre et santé

	Objectif stratégique	Fiche action	Pilotage	CLS & territoire
4.1	Objectif 1 : Valoriser l'existant et déployer une culture commune autour de la santé des femmes	Soutenir de façon progressive une approche intégrée de l'égalité dans l'ensemble du CLS	<i>Ville de Strasbourg / Mission droits des femmes et égalité de genre</i> < <i>sophie Clerc</i>	CLS Ville Territoire Ville
4.2	Objectif 2 : Améliorer le repérage et la prise en charge des femmes victimes de violences	Améliorer l'interconnaissance des ressources locales en matière de violences faites aux femmes	Ville de Strasbourg / mission droits des femmes et égalité de genre Partenariat HUS	CLS Ville Territoire Ville
4.3	Objectif 3 : Favoriser la prévention de la santé des femmes	Renforcer la sensibilisation autour des dépistages des cancers féminins notamment en direction des publics les plus éloignés de la prévention (aller vers)	Ville de Strasbourg < Service santé < mission égalité de genre partenariat CRCDC	CLS Ville Territoire Ville
4.4		Mettre en œuvre une 'ordonnance verte' à destination des femmes enceintes de Strasbourg	Ville de Strasbourg < Service santé autonomie < Service hygiène et santé environnementale	CLS Ville Territoire Ville

1	Soutenir l'observation et la recherche pour améliorer la connaissance des effets de l'environnement et du changement climatique sur la santé des populations	1	Observatoire local en santé environnementale au sein de l'observatoire local de la santé (OLS) de l'Eurométropole de Strasbourg
		2	Climat et environnement : Mettre en œuvre des études et projets de recherche pour disposer de données à l'échelle locale en santé environnementale (qualité de l'air, îlots de chaleur urbains, colonisation par le moustique tigre, ...)
2	Rendre les publics acteurs en les informant, sensibilisant et	3	Sensibiliser et former les professionnels et les publics à la santé environnementale
		4	Organisation d'un forum dédié à la santé environnementale + colloque européen VTSPE
3	Promouvoir un urbanisme en faveur d'un cadre de vie plus sain	5	Sensibiliser et former les professionnels de l'urbanisme et de l'aménagement aux enjeux de la santé environnementale
		6	Intégration des enjeux de santé environnementale au sein des outils réglementaires d'urbanisme (PLUi, ...)
		7	Développer des démarches en faveur de la biodiversité et de la nature en ville au bénéfice de la santé et du bien-être des habitants
4	Renforcer la lutte contre l'exposition des habitants aux perturbateurs endocriniens (PE) et autres substances chimiques	8	Mettre en œuvre une ordonnance verte à destination des femmes enceintes de Strasbourg
		9	Sensibiliser les publics et les professionnels (p.e. de la petite enfance) à l'adoption de bons gestes pour se protéger des expositions aux PE au quotidien
		10	« De la fourche à la fourchette » : Sensibiliser aux enjeux de santé environnementale et à l'exposition aux perturbateurs endocriniens via l'alimentation et l'eau
5	Prévenir et lutter contre l'expansion de certaines espèces invasives sur le territoire : moustique tigre, tiques, punaises de lit	11	Moustique tigre : Actions de prévention et de sensibilisation dans les jardins et espaces extérieurs
		12	Renforcement de la stratégie de lutte contre les punaises de lit : communication, partage d'expériences, mutualisation de solutions techniques
		13	Tiques et maladie de Lyme : Campagnes de prévention dans les espaces de nature
6	Connaître et réduire les expositions d'ordre environnementales	14	L'innovation au service de l'amélioration de la qualité de l'air et de la sensibilisation du public
			Qualité de l'air aux abords des écoles : Accompagnement de la mise en œuvre des Rues scolaires à l'appui d'un argumentaire « santé »
		15	Qualité de l'air intérieur : Sensibiliser les usagers et les professionnels aux bons gestes en faveur de la qualité de l'air intérieur
		16	Pollens : Déployer des dispositifs de surveillance/mesure de la présence de pollens dans l'air et des actions de sensibilisation des populations à leurs effets sur la santé, soutenir la prise en compte des facteurs allergènes dans l'espace public
		17	Bruit : Lutter contre les nuisances sonores en milieu urbain, à l'appui notamment du Plan de prévention du bruit dans l'environnement, et sensibiliser les publics à l'impact du bruit sur la santé
		18	Maîtriser l'exposition aux ondes électromagnétiques des habitants sur le territoire de l'EMS

Axe 5 :

Santé environnementale

Axe 6 : Hygiène de vie

	Objectif stratégique	Fiche action	Pilotage	CLS & territoire
6.1	Objectif 1 : Soutenir le développement d'une alimentation équilibrée et durable	Faire de l'aide alimentaire un levier pour l'amélioration de la santé des personnes en situation de précarité socio-économique	Ville de Strasbourg < CCAS (Louise Perusse) < EES (Magali Gay-Para) Partenariat privilégié : DRAAF	CLS Ville Territoire Ville
6.2	Objectif 2 : Favoriser la pratique d'une activité physique favorable à la santé	Déployer les actions de type 'sport santé sur ordonnance' ou de prescription médicale d'activité physique à l'échelle de la Ville et accompagner leur développement au sein de l'Eurométropole	MSS (et Direction des sports volet passerelle)	CLS Ville + EMS Territoire Ville + EMS
6.3		Favoriser le déploiement du Programme Sport Santé Université à destination des étudiants obèses de l'Université de Strasbourg	Service Santé Universitaire Dr Aude ROCHOUX, directrice et Dr RIGAUT	CLS Ville Territoire Ville
6.4	Objectif 3 : Favoriser les comportements favorables à la santé	Expérimenter une méthode de santé intégrée	EMS (Direction DDEA) / GIP MSS	CLS EMS Territoire Ville
6.5		Accompagner les publics dans le cadre de la mise en œuvre de "Rues scolaires" sur la Ville et l'Eurométropole	Ville de Strasbourg < Sce santé autonomie (Cécilia Jagou) Eurométropole < Sce hygiène et santé environnementale (Eliabel Seys) Comité du Bas-Rhin de la Ligue contre le cancer < chargée de prévention	CLS Ville et EMS Territoire Ville et EMS

Axe 7 : Réduction des risques et addictions

	Objectif stratégique	Fiche action	Pilotage	CLS & territoire
7.1	Objectif 1 : Informer et sensibiliser sur les conduites addictives	Mettre en place une commission de coordination et de décroisement en addictologie pour le secteur de Strasbourg	Grand Est Addiction (ERREAGE) < Angéline RIEGEL – Chargée de projet Grand Est Addictions	CLS : Ville Territoire : Ville
7.2	Objectif 2 : Favoriser l'aller vers et la réduction des risques	Développer l'offre de prévention des addictions et de réduction des risques pour les jeunes à Strasbourg	Grand Est Addiction (ERREAGE) < chargé de mission Ville de Strasbourg < Service santé autonomie (chargée de projet - Cécilia Jagou) < Service prévention urbaine (chargé-e de projet)	CLS : Ville Territoire : Ville
7.3	Objectif 3 : Soutenir l'insertion des usagers	Mettre en place des dispositifs innovants orientés vers l'insertion des usagers et une ouverture vers la cité	Ithaque < Directeur Ville de Strasbourg < Service santé autonomie (Chargée de projet - Cécilia Jagou) < Autre, selon priorités données aux actions	CLS : Ville Territoire : Ville

Axe 8 : Santé mentale

	Objectif stratégique	Fiche action	Pilotage	CLS & territoire
8.1	Objectif 1: Sensibiliser et acculturer aux enjeux de la santé mentale	Informier et sensibiliser à la santé mentale	CLSM < Coordinateur, Pierre Buckel	CLS : EMS Territoire : EMS
8.2	Objectif 3 : Soutenir la coordination des acteurs pour favoriser la prévention en santé mentale	Mettre en place et installer la Maison de la Santé Mentale de l'Eurométropole de Strasbourg	Association la maison de la santé mentale en partenariat avec le CLSM	CLS : EMS Territoire : EMS

Plan d'actions communal : Illkirch-Graffenstaden

Fiche action	Pilotage	CLS & territoire
Promouvoir une démarche globale nutrition activité physique sur le territoire	Ville d'Illkirch < Directrice des solidarités, Christine Chevally	CLS EMS Territoire : Communal

Plan d'actions communal : Schiltigheim

Fiche action	Pilotage	CLS & territoire
Prévenir et éduquer à la santé en milieu scolaire	Ville de Schiltigheim < <i>Coordonnatrice ASV, Hayat Benyahia</i>	CLS EMS Territoire : Communal

Plan d'actions intercommunal : Schiltigheim - Bischheim

Fiche action	Pilotage	CLS & territoire
Développer des actions de prévention à l'usage des écrans et la lutte contre la sédentarité	<i>Villes de Schiltigheim et Bischheim</i> < <i>Coordonnatrice ASV, Hayat Benyahia</i>	CLS EMS Territoire intercommunal
Créer une maison urbaine de santé à Schiltigheim	<i>Villes de Schiltigheim et Bischheim</i> < Direction générale, Emmanuel Marck	CLS EMS Territoire intercommunal
Développer et promouvoir l'activité physique adaptée	<i>Villes de Schiltigheim et Bischheim</i> < <i>Coordonnatrice ASV, Hayat Benyahia</i>	CLS EMS Territoire intercommunal
Décliner et animer un CLSM public adultes	<i>Villes de Schiltigheim et Bischheim</i> < <i>Coordonnatrice ASV, Hayat Benyahia</i>	CLS EMS Territoire intercommunal
Décliner et animer un Conseil de santé environnemental	<i>Villes de Schiltigheim et Bischheim</i> < <i>Coordonnatrice ASV, Hayat Benyahia</i>	CLS EMS Territoire intercommunal