Centrale nucléaire de Fessenheim

CLIS du 29 avril 2022

POINT 3

Bilan de l’année 2021

SÛRETÉ

7 inspections de l'ASN dont 3 inopinées

(du 1er janvier au 31 décembre 2021)

Evénements déclarés à l'ASN

2 événements significatifs pour la sûreté de niveau 0

9 événements significatifs pour la radioprotection

dont 8 de niveau 0 et 1 de niveau 1

Aucun événement significatif pour le transport

Aucun événement significatif pour l'environnement

ENVIRONNEMENT

2500 prélèvements
et 6000 analyses

effectués par les équipes spécialisées de la centrale, pour veiller sur l'environnement.

Des résultats mensuels + un rapport annuel environnement mis en ligne sur edf.fr

RADIOPROTECTION

POINT 5 :
bilan radioprotection 2021

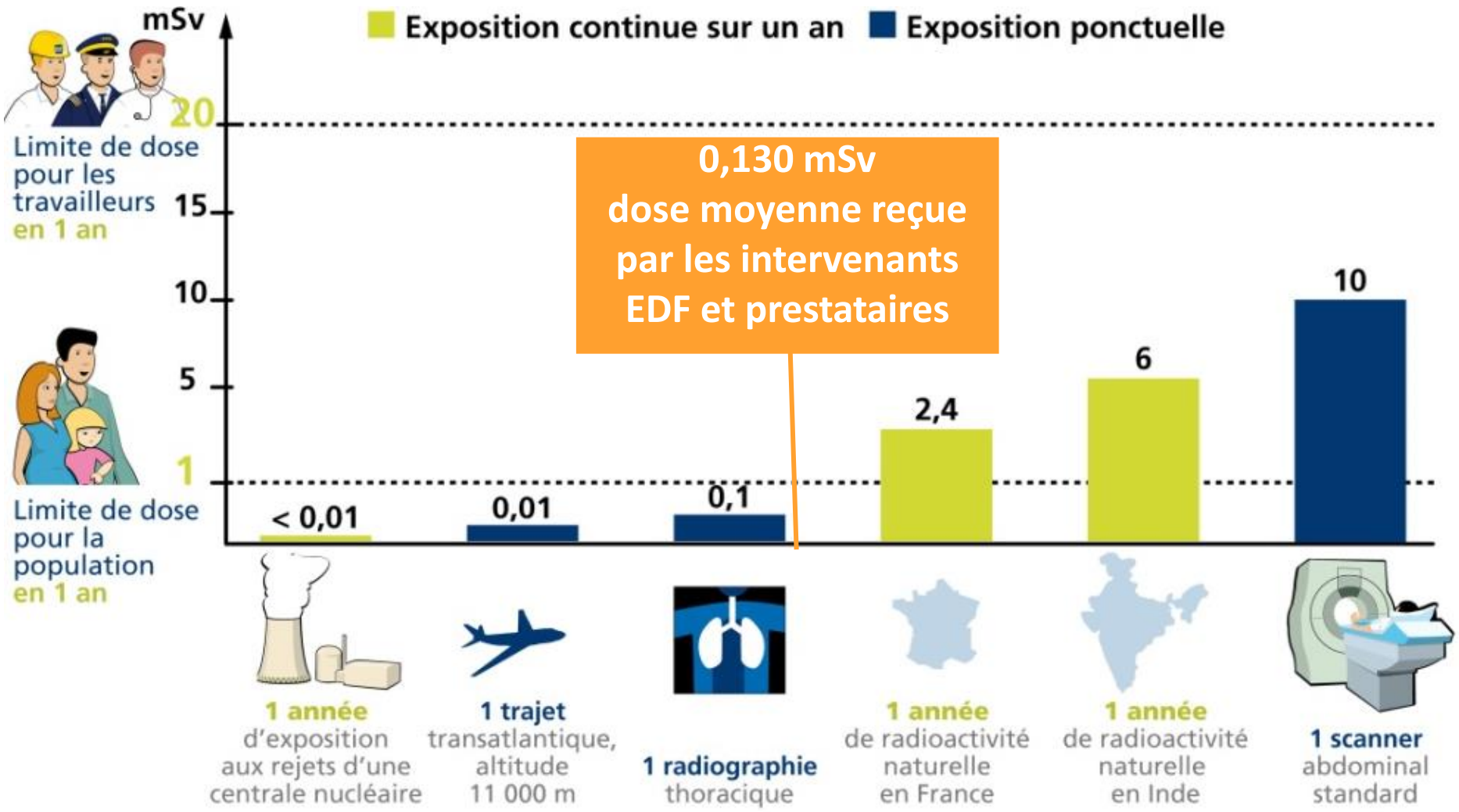

SECURITE AU TRAVAIL

Taux de fréquence

Nombre d'accident par millions d'heures travaillées sur 12 mois glissants au 01/01/22

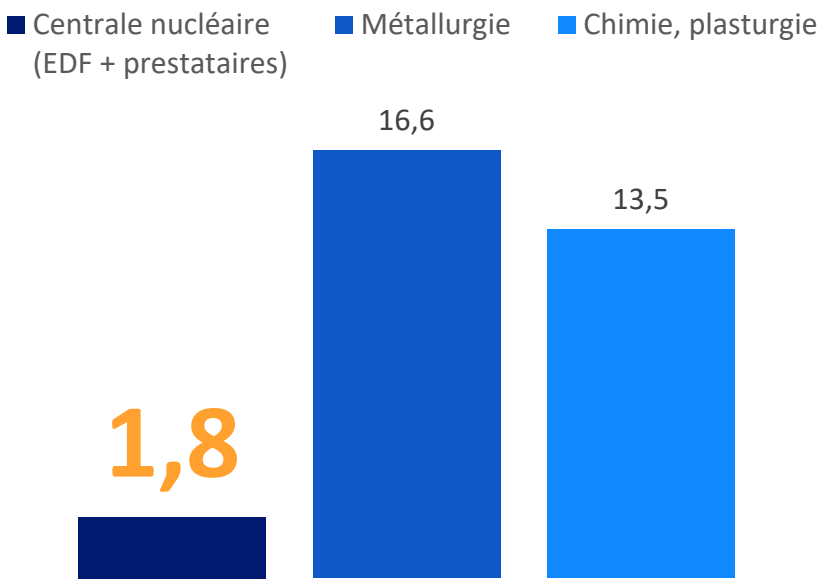

** Source : Assurance Maladie - 2019*

Des actions de prévention en continu en production comme en pré démantèlement

TRANSPARENCE

Rapports annuels

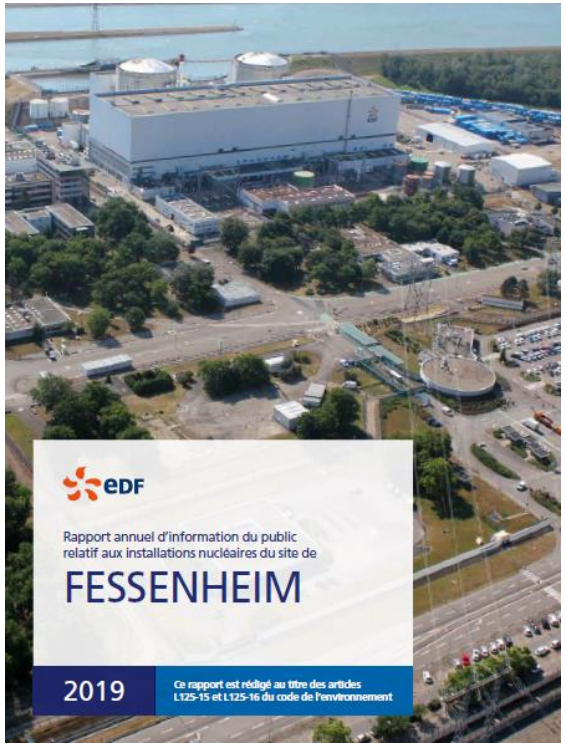

Lettre d'info hebdomadaire

Compte twitter

Site internet

CLIS et commission de démantèlement

Visites

RE DÉPLOIEMENTS

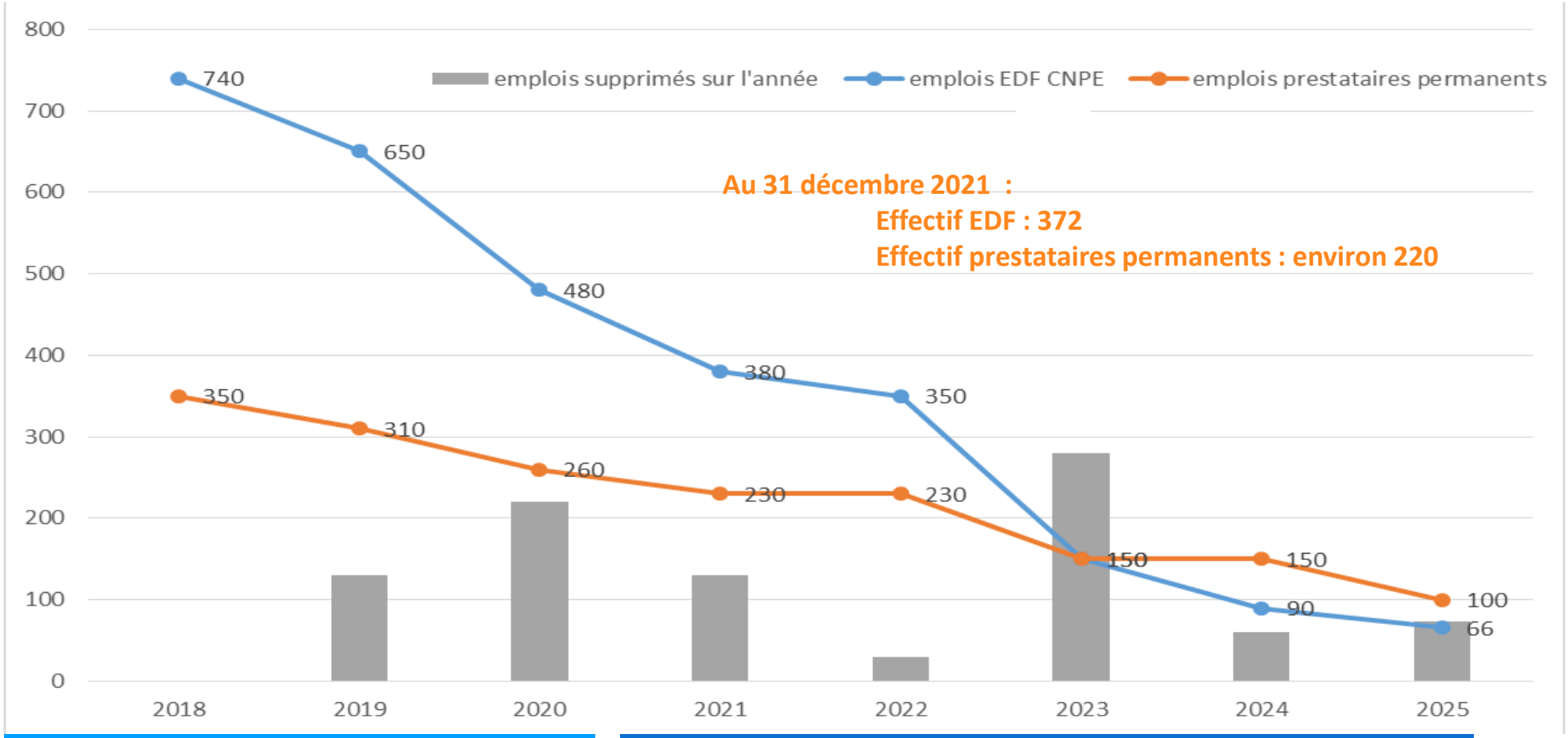

PRODUCTION

PRE DEMANTELEMENT

Répartition des redéploiements

Au 1er janvier 2018 : 737 salariés

Au 1er janvier 2022

86% des situations réglées

104 situations restent à instruire

Souhaits des salariés

(ordre de grandeur)

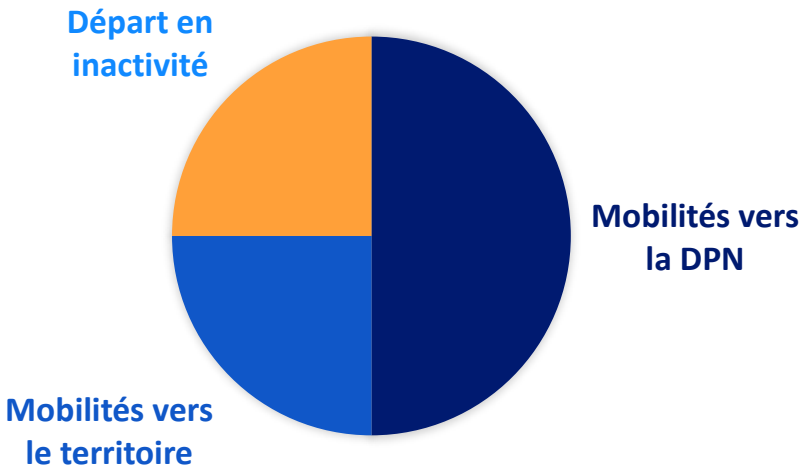

SALARIÉS PRESTATAIRES

Clôture de la cellule d'accompagnement dédiée

- Cellule d'accompagnement des prestataires créée par l'Etat, la Région, la Chambre de Commerce et d'Industrie, le GIMEst (Groupement des Industriels de la Maintenance de l'Est), EDF et le cabinet Altedia
- De sa création en 2018 à sa clôture en juin 2021 :

500 000 euros investis par EDF

Plus de 190 salariés suivis et plus de 1000 entretiens réalisés

Près de 70 inscrits à des formations en langue et bureautique

Aucun licenciement économique

EDF

FORMATION

Formation des salariés

Environ 13 327 h soit environ 36 heures par salarié EDF

Dont environ 708 heures sur le simulateur de pilotage du réacteur

Formation des jeunes

En 2021, nous aurons accueilli

- 28 apprentis
- 10 stagiaires de BAC Pro à BAC + 5
- 11 séquences d'observation

EVOLUTION TAXES & IMPOTS GLOBAUX

Un montant global de taxes divisé par 3.

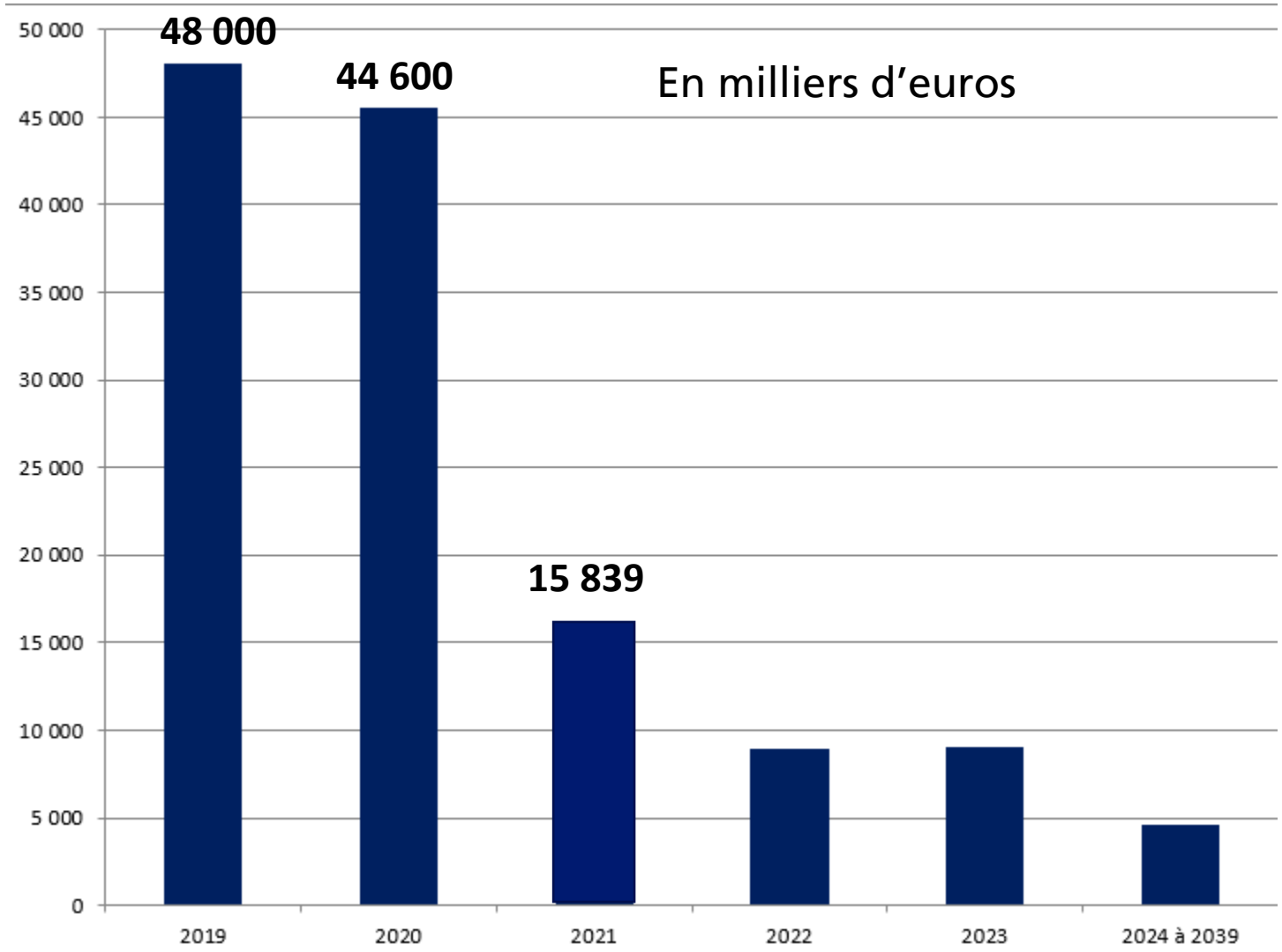

Ce document est la propriété d'EDF - toute reproduction ou diffusion sans l'autorisation d'EDF même partielles est interdite

EVOLUTION TAXES LOCALES & IMPOTS

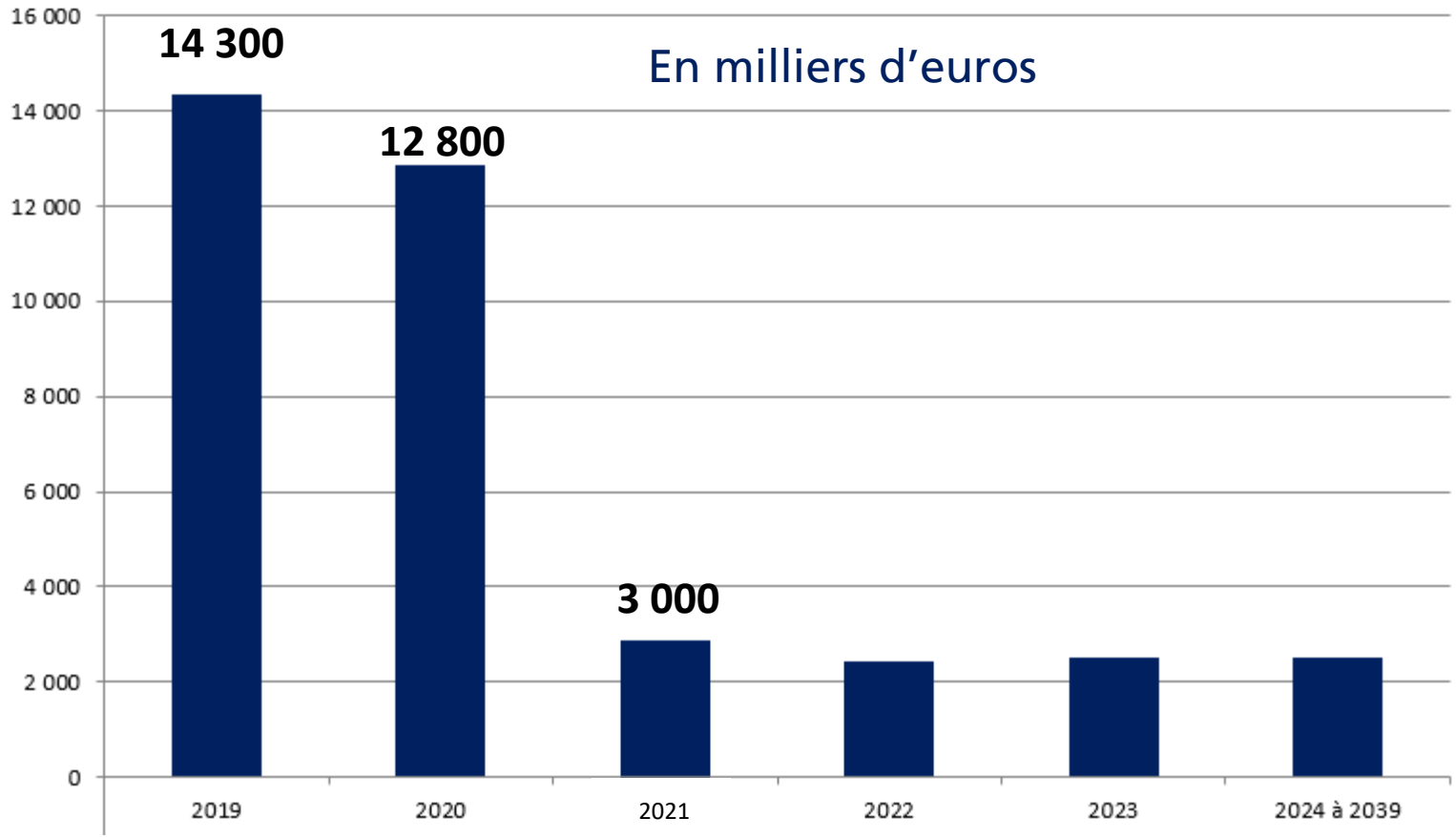

Ce document est la propriété d'EDF - toute reproduction ou diffusion sans l'autorisation d'EDF même partielles est interdite

Merci