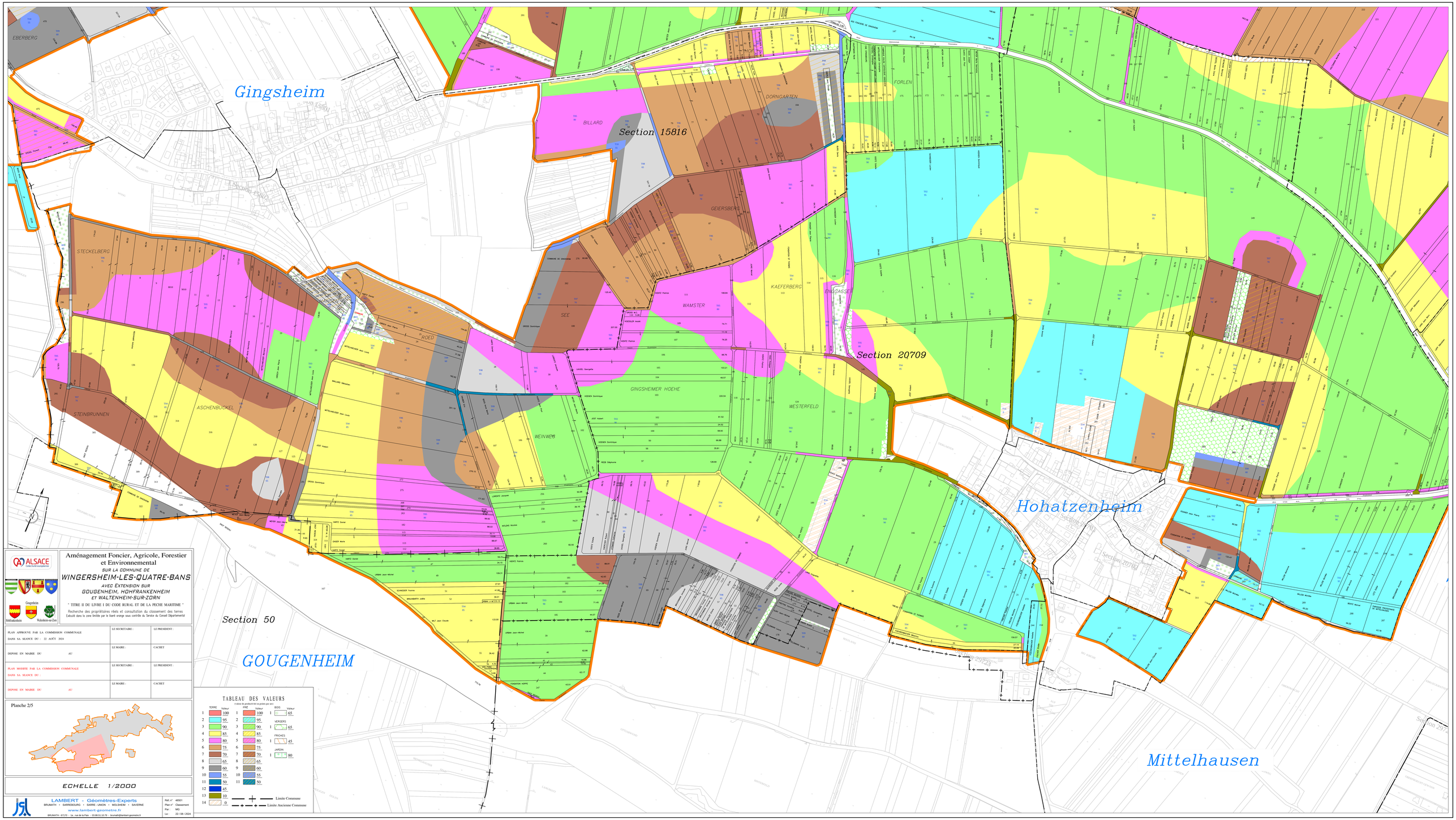

Aménagement Foncier, Agricole, Forestier et Environnemental

SUR LA COMMUNE DE

WINGERSHEIM-LES-QUATRE-BANS

AVEC EXTENSION SUR

GOUGENHEIM, HOHFRANKENHEIM ET WALTENHEIM-SUR-ZORN

" TITRE II DU LIVRE I DU CODE RURAL ET DE LA PECHE MARITIME "

Recherche des propriétaires réels et consultation du classement des terres
Calculé dans la zone limitée par le liseré orange sous contrôle du Service du Conseil Départemental

PLAN APPROUVE PAR LA COMMISSION COMMUNALE DANS SA SEANCE DU : 22 AOÛT 2024	LE SECRETAIRE :	LE PRESIDENT :
DEPOSE EN MAIRIE DU AU	LE MAIRE :	CACHET
PLAN MODIFIE PAR LA COMMISSION COMMUNALE DANS SA SEANCE DU :	LE SECRETAIRE :	LE PRESIDENT :
DEPOSE EN MAIRIE DU AU	LE MAIRE :	CACHET

Planche 2/5

ECHELLE 1/2000

TABLEAU DES VALEURS

couleur de productivité en grands pas ecc.

	TERRE	Valeur	PRÉ	Valeur	BOIS	Valeur
1		100	1	100	1	65
2		95	2	95	VERGERS	
3		90	3	90	1	65
4		85	4	85	PRÉCHES	
5		80	5	80	1	45
6		75	6	75	JARDIN	
7		70	7	70	1	80
8		65	8	65		
9		60	9	60		
10		55	10	55		
11		50	11	50		
12		45				
13		10				
14		0				

Limite Commune

Limite Ancienne Commune

LAMBERT - Géomètres-Experts
BRUMATH • SARREBOURG • SARRE-UNION • MOLSHEIM • SAVERNE
www.lambert-geometre.fr
BRUMATH - 67170 - 1a, rue de la Paix - 03.88.51.10.70 - brumath@lambert-geometre.fr

Ref. n° 48501
Plan n° Classement
Par : MG
Le : 22 / 08 / 2024