Maître d'ouvrage

DEPARTEMENT DU BAS-RHIN

Mission Réseaux et Infrastructures
Secteur Entretien et Exploitation
Service Technique Territorial Sud

EP

Maître d'oeuvre:

Mission Réseaux et Infrastructures
Secteur Entretien et Exploitation
Service Technique Territorial Sud
UTCD
BP 20204
67604 SELESTAT CEDEX
Tél 03 69 06 72 20
Fax 03 69 33 21 34

Liaison RD 1083 - RD 829
à Benfeld - Sand

Piste cyclable au sud du barreau

Plan général

Plan - profil en travers

Dressé par
le responsable du bureau d'études

Sélestat le:

Nicolas WEYMANN

Accepté par le Maître d'oeuvre
le responsable du STT Sud

Sélestat le:

Frédéric ENGEL

Visé par
le directeur de la MRI

Strasbourg le:

Marc EWALD

Le technicien : Nicolas WEYMANN
Le dessinateur-projeteur : Evelyne DILLENSEGER

Echelle :

Date :	Modification :	Indice :
2016-10-04	modif tracé souterrain vers ZAC + pavés pt gr pour CE + suppr impermeabilisation	
2016-10-10	Supp bassin + modifs emprises + ajout proj	SDEA 10
2016-10-24	modifs emprises, ...	11

Chemin d'accès: \\public\Public\nsAM-MRI\proj\1-Routes\1-AR_Courantes\D1083\Benfeld\2016\plans\Liais RD1083-RD829_Benf-Sand_PROJET_PC au sud du barreau.mxa

1/500 Liais RD1083-RD829_Benf-Sand_EP V7_PCsud barreau 2016-10-24 24/10/2016

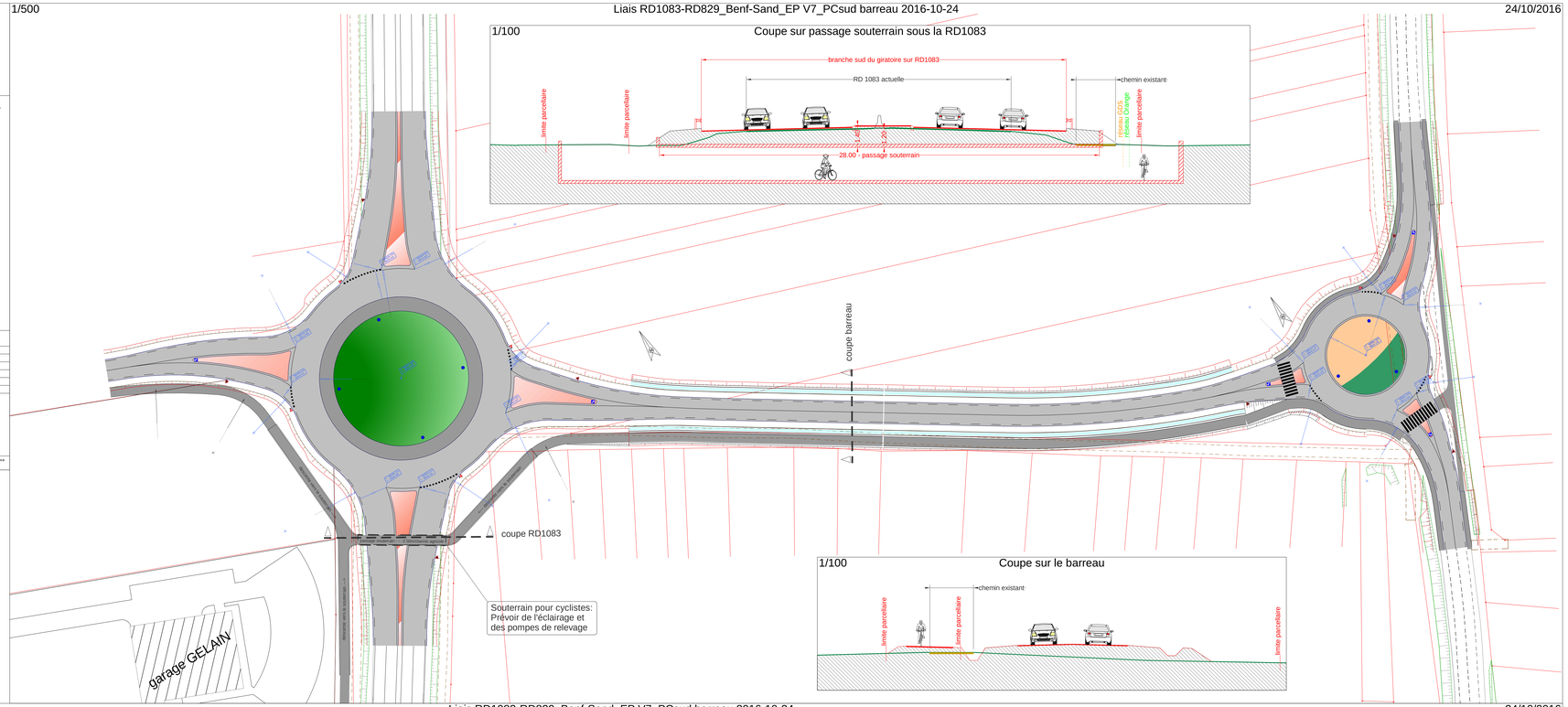

1/1000 Liais RD1083-RD829 Benf-Sand EP V7 PCsud barreau 2016-10-24 24/10/2016